

発行: 埼玉県草加市
編集: 市長室広報担当
〒340-8550 草加市高砂1-1-1
TEL: 048-922-0151(代)

市長室広報担当直通
TEL: 048-922-0549
FAX: 048-922-3041

ホームページ
http://www.city.soka.saitama.jp

携帯用HP
http://www.city.soka.saitama.jp/m_index.html

携帯用HPQRコード



配布に関するお問い合わせは
シルバー人材センターへ。
☎048-928-9211(土・日・祝日を除く)

共に生きている

音楽に親しみ喜びを共に分かち合う

「音楽都市宣言」をしている市では、音楽を愛好する市民や音楽団体の皆さんの活躍で、さまざまな音楽との出会いや、音楽に親しめる機会があります。

「音楽に親しみ喜びを共に分かち合う」です。同協会が主催する「オペラ塾」もその一つ。毎回老若男女30人の市民がオペラに挑戦し、聴衆に大きな感動を与えています。

クラシック音楽を専門に活動を展開する「草加市演奏家協会」(河内紀恵会長)では、市民に本格的なクラシック音楽を身近に感じ、良さを知ってもらいたいと、活動を続けて

「音楽に親しみ喜びを分かち合う」側から皆さんに近づいていくことが大切。どうしたら楽しんでもらえるかは、皆さんの声を聞くのが一番です」と語る河内さん。

オペラ塾塾生の浅倉知子さんと第一代さんは、「草加の地で、経験のない私たちがオペラを演じるなんて思いも寄りませんでした。音楽は聴くものと思っていましたが、オペラ塾に参加して音楽の楽しさを知りました。オペラとの出会いをくれた協会の皆さんに心から感謝しています」

子どもたちが合奏を楽しんでいるのは「草加ジュニアオーケストラ」(野崎憲司代表)。オーケストラといえばオーディションに合格しないと入れませんが、高校生までなら誰でも入れるオーケストラです。

「オーケストラは敷居が高いと思われがち。これではすそ野が広がりません。誰でも気軽に楽しめる、いわばバリアフリーオーケストラですね」と語るのは事務局長を務める百瀬皓さん。「大人にも子どもにも楽器演奏の楽しさを知ってもらい、音楽が市民にもっと広まるよう、市内



11月30日のハートフルコンサートに向け練習に熱が入る演奏家協会とオペラ塾の皆さん



11月23日の青少年コンサートに向けジュニアオーケストラと合唱の練習をする皆さん

のさまざまなジャンルの音楽団体や愛好家が集まって、園児や小・中学生、高校生も交えて、どこでも音楽にふれあえる市民まつりの音楽版をやってみよう」と夢を語ります。

中央公民館と共催の青少年コンサートに市民として一般参加し、同オーケストラと合唱する加賀嘉子さんは、「子どもたちの演奏で歌うのは楽しく、新しい仲間もできました。これを機に他のコンサートでも仲間と歌ってみたい」と目を輝かせます。音楽に親しみでもらおうと活動を続ける市内音楽団体の皆さんによって、多くの人々が音楽の楽しさを知り、音楽を通じて新しい出会いが生まれ、交流の輪が広がっています。

減災は地域住民の「自助」「共助」から 草加安行地区 市民防災訓練

11月23日(祝)

草加安行ブロック(鈴木敏男ブロック長)と市の共催により、防災訓練を行います。家族や近所の人と一緒に参加し、減災の対策や災害時の対応を学びましょう。

日時 11月23日(祝)午前9時～11時30分

会場 花栗中

内容 避難訓練、救出

救護、応急手当、消火、避難所体験、給水車による給水訓練、土のうづくり体験

地震・煙体験コーナー、県防災航空隊ヘリコプターによる救出訓練、ライフラインの展示、木造住宅の簡易耐震診断コーナーほか

なお、訓練当日は午前9時に防災無線を使用し、草加安行ブロック地域に防災(訓練開始)の放送をします。

消防本部消防防災課 ☎924・2111 ☎31



起震車による地震体験

農業祭

12月6日(土)・7日(日)

地元農家が丹精込めて作った農産物を展示・販売

「見直そう育てよう都市農業」をテーマに、地元農業への理解を深めてもらおうと農業祭を開催します。

毎年好評の即売会では、市内農業者自慢の農産物を今年も市価より安く提供します。

日時 12月6日(土)午後3時～4時30分、7日(日)午前10時～正午

場所 アコスホール、カインプラザ

販売品目 白菜・山東菜・小松菜・くわい・切り花ほか



内容 6日: 市特産のくわい料理・地場産野菜を使ったサラダの試食、手作り味噌の紹介ほか 7日: 出品された農産物の即売会、模擬店(つきたて餅、豚汁) 両日: 米・花苗などが当たる抽選会(賞品がなくなり次第終了)、野菜で作った宝船の展示ほか

☎0151-3692

☎0151-3692

☎0151-3692

☎0151-3692

市議会12月定例会

市議会12月定例会は、12月4日(木)に開会の予定です。
☎922・2458

資源物の持ち去りは許しません!!

悪質な持ち去りは告訴

9月1日、市は違法な資源物持ち去りを繰り返す悪質な持ち去り者を告訴しました。後を絶たない古新聞やアルミ缶などの持ち去りに対して平成17年1月に罰則等を盛り込んだ条例を施行。しかし、集積所が明確ではないという理由から告訴に至りませんでした。そこで、今年3月から町会・自治会の協力を得て「持ち去り禁止看板」等を掲示し、市の集積所であることを明確にしたことにより、告訴が可能となりました。市は今後も持ち去りは違法であるという厳しい態度で持ち去り者に対処していきます。



市職員による持ち去り防止パトロール

これまでの経緯

1 条例の改正

アルミ缶や古紙類（新聞紙・段ボールなど）などの資源物は、平成14年10月ころから値上がりを始め、市内でも違法に資源物を持ち去る者が出た。市は資源物回収量が減少し始めました。市民の皆さんからも「せつかく市の回収に協力した資源物を取られてやしい」、「見知らぬ人が集積所をつるついでいて不安」など、持ち去りに対する取り締まりの要望が多く寄せられるようになりました。

これを受け、平成16年9月議会において、資源物は市の財産であることを明確にするため、「草加市廃棄物の処理及び再利用に関する条例」を改正し、平成17年1月1日に施行しました。

主な改正の内容

市長が指定する者以外は、集積所に出された資源物を収集・運搬できない。また、持ち去り者に対し

て、持ち去り行為を行わないよう中止命令をすることができ、違反者には、報告を求めたり、建物への立ち入り調査をすることができ、中止命令に違反した者は、20万円以下の罰金に処する。

2 条例改正後

早朝や夜間に職員による持ち去り防止のパトロールを行う中で課題が生じました。それは、市内の集積所の大半が路上にあり、集積場の範囲が明確ではないため、搬出された資源物の所有権を市として主張しにくく、持ち去り者を条例違反として罪に問いがたいというものでした。

検討の結果、集積場と明記した「資源物持ち去り禁止看板」の設置と、可燃物に使用しているネットに「持ち去り禁止シート」を取り付け、資源物もこのネットで覆うことにより集積場の範囲とネット内の所有権を明確にしました。

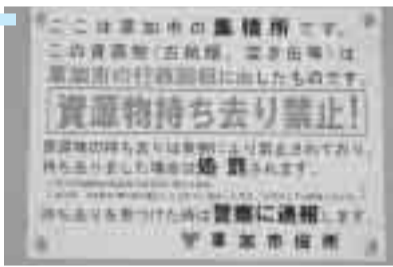

ネットに取り付ける「持ち去り禁止シート」今年3月から、これらの看板やシートを町会や自治

リサイクルを身近に アルミ缶回収で花いっぱい!!

小山小学校

市内の小・中学校では、平成16年10月から週一度アルミ缶の回収をしています。これは、リサイクルとごみの分別意識を高めると同時に、環

境や循環型社会への理解を深めるために行われています。回収したアルミ缶の売却代金は、各学校の環境美化などに使われます。

小山小（曾田昭校長）では、環境委員の児童が中心になって登校時にアルミ缶を回収しています。売却代金は花壇に植える花の種や球根を買うなどして、全校児童が自分たちの回収活動の効果を目で見られるようにしています。回収の日の朝、児童たちはレジ袋などに入れたアルミ缶を持って

登校し、校舎前に配置される大きな回収箱に入れます。近所には、学校にアルミ缶を持ってきて、回収量を少しでも増やそうと協力してくれる人もいます。

同小で環境委員を務める6年生の高橋涼雅さんと菅谷南海人さんは、「リサイクルをすることで自分たちの学校がきれいになっていくのを見るのはとてもうれしいです」と回収日には、早朝から次々と



木曜日の回収風景

3 悪質な持ち去り者を告訴

8月に、以前から中止命令を受けていた持ち去り者が集積所から古紙を持ち去るうとした現場を、パトロール中の職員が確認。違反を繰り返す悪質な持ち去りであったため、あらゆる見地から検討を重ね、9月1

日に告訴を行いました。市では今後も持ち去り防止パトロールを行い、悪質な持ち去り者に対しては、告訴をするなど、厳しく対応します。

目撃情報を市に通報

市では、持ち去り者が予測できないように、毎月不定期でパトロールを行っています。集積所すべてを見張ることは不可能です。皆さんからの貴重な目撃情報により、より効率的なパトロールをすることが可能になります。

持ち去りを発見したら、車のナンバー等の情報を廃棄物資源課まで連絡してください。

市民の皆さんが出す資源物は、19年度では約1億9000万円という貴重な財源になっています。違法な持ち去りをなくし、効率よくリサイクルできるように、これからも皆さんの理解と協力をお願いします。

知っていますか?

「ごみ焼却場で焼却されるごみ（事業・家庭ごみ含む）のうち、約4分の1がリサイクル可能な紙や布類です。草加市が平成19年度に焼却した家庭ごみは約5万ト。つまり約1万ト以上がリサイクルできたはずの資源だったと想定されます。

家庭から出される古紙のうち、新聞・雑誌・段

回収日当日の朝に出す

資源物を回収日の前日に出す人が多いため、持ち去りは前日の夜から早朝にかけて行われます。特に月曜日の回収地区では、土・日曜日にケースが目立ちます。

持ち去り防止の工夫

資源物を回収日の前日に出す人が多いため、持ち去りは前日の夜から早朝にかけて行われます。特に月曜日の回収地区では、土・日曜日にケースが目立ちます。

「廃棄物資源課」

9331・3972

都市計画公園の変更

綾瀬川左岸広場を含む区域では、都市計画公園の変更を予定しています。この変更の際に、住民の皆さんの意見を広く反映させるため、次のおり都市計画公園の変更構想案の閲覧、説明公聴会を開催します。

閲覧期間 11月21日(金)～12月5日(金)午前8時30分～午後5時

閲覧場所 みどり公園課

説明公聴会日時・会場 12月7日(日)午後6時30分～草加市文化会館

なお、説明公聴会会場へは公共交通機関等を利用してください。

同構想案について意見のある人は、みどり公園課へ配布する意見用紙に記入し、12月5日(金)までに〒340-8550 みどり公園課へ持参も可。



構想案の閲覧・説明公聴会を開催

みどり公園課 ☎922・1994

ファミリー・サポート・センター

平成21年1月から5市1町と同センターが相互利用可能に

「ファミリー・サポート・センター」は、用事のある時に子どもを預けたい市民と、子どもを預かる市民が会員登録し、助け合う組織です。これまで、各市町民限定でしたが、平成21年1月からは、5市1町(草加・越谷・八潮・三郷・吉川市、松伏町)のファミリー・サポート・センターを相互に利用できるようなります。

各ファミリー・サポート・センターの問い合わせ先(祝日・年末・年始は休み)

| 名称 | 電話番号 | 受付時間 |
|---------------------|-----------|------------------------|
| 草加市ファミリー・サポート・センター | ☎920・1100 | 月～土曜日午前8時30分～午後7時 |
| こしがやファミリー・サポート・センター | ☎960・2311 | 日～土曜日(祝日可)午前9時30分～午後5時 |
| 八潮市ファミリー・サポート・センター | ☎997・4321 | 月・火・木～土曜日午前9時～午後5時 |
| みさとファミリー・サポート・センター | ☎953・1111 | 月～金曜日午前9時～午後5時 |
| よしかわファミリー・サポート・センター | ☎984・6378 | 月～金曜日午前8時30分～午後5時 |
| 松伏町ファミリー・サポート・センター | ☎992・1391 | 月～金曜日午前8時30分～午後5時 |

ります。他市町で子どもを預けたい人は、利用する市町のセンターでの会員登録が必要です。相互利用者の登録は平成21年1月5日(月)から受け付けます。援助内容・料金は、各センターで確認してください(左表参照)。

1 園保育課 ☎922・149

20歳以上の男女各1人 環境審議会委員を募集

環境保全等について検討する市民委員を募集し

12月12日(金)までに環境課へ

ます。市内在住の20歳(平成21年1月14日現在)以上で、ほかの審議会等の委員になっていない人対象。募集は男女各1人。任期は委員の日から2年間。応募多数の場合は12月16日(火)午前10時から市役所第2庁舎B会議室で公開抽選。

12月12日(金)までに環境課へ。市役所情報コーナー・サービスセンターほかで配布する応募用紙(市販のA4用紙でも可)に審議会の名称・氏名(ふりがな)・住所・性別・生年月日・年齢・電話番号・公開抽選日の出欠・現在の職業・主な職歴・地域活動等の経験・小論文「草加市の環境について」(600～800字)を記載し、〒340-8550 環境課へ。アクセス・Eメールでも可。☎922・1519 ☎922・3041 B kankyoka@city.soka.saitama.jp

あなたも裁判員候補者に

平成21年5月21日から 裁判員制度がスタート

平成21年5月21日から始まる「裁判員制度」。同制度の施行を前に、今年、初めての裁判員候補者が誕生します。埼玉県から選ばれた裁判員候補者は1万6560人。候補者から選ばれた人には、11月末までに裁判所から郵便で通知されます。裁判員候補者は、有権者

新田西部 土地区画整理事業地内の保留地を公売(先着順)

販売区画数は3区画。面積は、137.09平方メートル、201.64平方メートル。価格は1960.3万円～2921.5万円

案内書は新田西部土地区画整理事務所へ配布しています。案内書は市ホームページからもダウンロード可。

11月25日(火)午前8時30分から新田西部土地区画整理事務所へ(先着順)。

☎新田西部土地区画整理事務所 ☎941・4461

子どもの救急疾患

12月6日(土)午後2時30分～市立病院で 子どもの救急疾患について、市立病院小児科医師による講演会を行います。子ども連れで気軽に参加できます。

日時 12月6日(土)午後2時30分～4時

会場 市立病院3階講堂

講師 小児科の長谷川毅 医師

定員 60人(当日先着順) 保育を希望する場合は、11月28日(金)までの午後2時～4時に小児科外来へ申し込んでください(土・日曜日、祝日を除く)。

☎市立病院小児科外来 ☎946・2200 ☎2210

やさしい税講座

市・県民税の仕組みについて 学んでみませんか

市・県民税を中心に分かりやすく説明します。内容はふるさと納税、年金からの特別徴収、医療費控除申告の仕方、主婦がパートで働いた場合の税金の計算ほか。日程等は下表のとおり。いずれも午後1時30分～4時。参加を希望する人は当日直接会場へ。なお、車での来場はできません。

☎市民税課 ☎922・1042

| 開催日 | 会場 | 定員(先着順) |
|----------|----------|---------|
| 12月1日(月) | 中央公民館 | 90人 |
| 12月2日(火) | 谷塚文化センター | 100人 |
| 12月3日(水) | 勤労福祉会館 | 80人 |
| 12月5日(金) | 市役所西棟5階 | 100人 |

振り込めサギを防止するには

慌てない! 確認する! 相談する!

市内の振り込めサギ被害は、過去最高だった昨年度を上回る勢いで発生しています。市内でも、10月末現在の詐欺被害は36件、金額では6000万円にもなっています。

市内のサギ被害者は、かかってきた電話に出る機会が多い50歳以上の女性が7割。被害にあわないためにも、次の事柄を改めて確認してください。

「急いで」と言われても、必ず家族や友人、警察に相談する。

市では、11月1日の市制施行50周年を記念して、「市制施行50周年記念誌」を発刊し、情報コーナー、中央図書館、物産・観光情報センターで販売しています。同誌は市制施行から50年間の歩みや未来への展望を著した「あれから50年」(45ページ)と、草加にかかわる人、建物、文化、自然、行政の取り組みなどの項目を50音順に写真と文で紹介する「そっか事典」

市役所第2庁舎C会議室で 草加市立小中学校通学区 域審議会 学校教育課 ☎22・2674 ☎928・1178

11月28日(金)午前10時～11月28日(金)午前10時

A4判 一冊1500円



裁判員制度とは

裁判員候補者から選ばれた裁判員が刑事裁判に参加し、裁判官とともに被告人が有罪か無罪か、有罪の場合どのような刑にするかを決める制度です。

裁判員制度の詳細は裁判所ホームページ(<http://www.saitama.courts.go.jp>)をご覧ください。

なお、裁判所が裁判員などに選任されたことを電話で通知することはありませんので、注意してください。不審な連絡があった場合には、最寄りの裁判所・警察署に通報してください。

☎さいたま地方裁判所刑事訟廷事務室 ☎048・863・4111 ☎5201

審議会等の開催日程

市の審議会等を傍聴できます。定員各5人(当日先着順)。

なお、市内在住の聴覚障がい者で手話通訳を希望する人は、会議開催1週間前までに担当事務局へ連絡してください。

下水道課 ☎922・222

下水道事業運営審議会 ☎922・222

11月28日(金)午前10時～

休日当番医

日曜・祝日の救急患者や負傷者の診療を行います(一次救急)
診療時間: 午前9時~正午・午後2時~5時



休日当番医 QRコード

Table of weekend medical services with columns for date, department, location, and phone number.

状況により変更する場合もあります。市立病院(二次救急)...一次救急での診療が困難な場合や入院治療を必要とする患者を受け入れます。

夜間急患診療所 (内科・小児科) 夜間の急病の初期診療を行います。診療時間...毎日午後7時30分~10時30分。会場は保健センター(中央1丁目)。

休日急患歯科診療所 歯の急な痛み等の応急診療を行います。診療時間...日曜・祝日の午前9時~正午。会場は保健センター(中央1丁目)。

相談案内 11月20日(木)~12月5日(金)(休日を除く) 相談は無料

【法律・行政】 会場の指定がない場合は市民相談室 予約は市長室いきいき市民相談担当(☎922・0566)
法律相談(予約制) 11月25日(火)・26日(水)、12月2日(火)・3日(水)
リーガルクリニック法律相談(予約制) 月・木・金曜日/午後3時35分~6時5分/草加市文化会館
女性の法律相談(予約制) 第2木曜日/午後1時30分~4時30分

【女性の生き方】 女性の生き方なんでも相談(予約制) 木曜日、第1土曜日/午後1時~5時/草加市文化会館/☎931・9325⑤50(同会館図書資料室)
【子育て】 すこやか相談(子どもと家庭のこと全般) 11月27日(木)/午前10時~午後0時30分/住吉児童館/☎922・0151①1667(家庭児童相談室)
育児電話相談(乳幼児から就学前までの子どもの育児全般) 月~金曜日/午前8時30分~午後5時/保健師・管理栄養士が担当/☎927・1929または☎922・0200(保健センター)
火曜日午前9時30分~正午は各保育園でも育児電話相談を開設

【福祉・介護】 ボランティア相談(電話・来所) 月~金曜日/午前8時30分~午後5時/☎932・6772(社会福祉協議会ボランティアセンター)
ふれあい福祉相談 一般相談(電話・来所)/月・水・金曜日/午前10時~午後3時/法律相談(3日前までに要予約・来所)/第3金曜日/午後1時30分~3時30分/☎932・6789(社会福祉協議会)
身体障がい者支援相談(電話・来所) 第3水曜日/午前10時~正午/☎922・1436(障がい福祉課)
地域包括支援センター(高齢者のご全般) 月~土曜日/午前9時~午後5時/瀬崎・草加中央☎928・6333/谷塚・草加西部☎929・3613/谷塚西部・安行☎929・0014/松原・稲荷・草加東部☎932・6775/新田☎946・7030/川柳・新田東部☎932・7007

【その他】 内職相談 月曜日...市民相談/11月20日(木)、12月4日(木)...勤労福祉会館/11月27日(木)...谷塚文化センター/午前10時~正午/午後1時~3時/☎941・6111(消費労政課)
消費生活相談(電話) 月~金曜日/午前9時30分~午後4時/勤労福祉会館/☎941・6111(消費労政課)
総合的職業相談 第1~4火曜日...獨協大学/11月26日(水)、12月3日(水)...勤労福祉会館/午前10時~正午・午後1時~4時/キャリアアコンサルタントが担当/☎941・6111(消費労政課)
勤労青少年のカウンセリング(仕事・恋愛・人間関係等/予約制) 第2水曜日/午後7時~9時/☎928・5550(勤労青少年ホーム)
人権相談 11月26日(水)/午後1時~4時/八幡コミセン/☎922・0825(人権共生課)/11月6日/午前9時~午後4時/さいたま地方方法務局越谷支局/☎966・1321

【その他】 啓明相談(啓明・考案等知的財産権) 第1火曜日/午前10時~午後4時/草加市文化会館/☎922・3477(産業振興課)
金融よろず相談(中小企業者向け・予約制) 第1木曜日/午後1時~4時/市民相談室/☎922・3477(産業振興課)
外国人市民相談(市役所での手続き・入学手続き・生活全般) (電話・来所) 国際相談コーナー/月・水・金曜日/午前9時~午後5時/☎922・2970/人権共生課/火・木曜日/午前9時~午後5時(来所は予約制)/☎922・0825

【その他】 大正琴 第1・3木曜日/午後1時~3時/ふれあいの里で、イメージ一新!若い人にも大人気!見学随時可!初心者歓迎。月額1000円。④平島☎909・8085・1511
健康本極拳漣 月・水・金曜日/午前9時~11時/記念体育館ほかで運動不足も夕方も楽しく解消!初心者歓迎。入会金1000円。④柴田☎928・9233

50周年を記念し 植樹やタイムカプセル埋設



植樹を記念したテープカット

11月1日、草加商工会議所は市制施行50周年を祝い草加松原遊歩道に黒松5本、ハープ橋脇に枝垂れ桜2本を植樹。また、同遊歩道のじゃぶじゃぶ池付近では児童館や児童クラブなどの児童が、50年後に託したタイムカプセルを埋めました。



文化の広場の「ムジナの恩返し」

11月1日~3日、市制施行50周年記念式典やふささら祭りなどを開催



草加ふさとささら祭り

11月1日午後から3日まで、市制施行50周年を記念し草加ふさとささら祭りが開催されました。ふさとささら祭りは文化の広場、さわやかさんコンテスト、商工会議所まつり、宿場まつり、市民まつりの5大イベントが同時開催となったもの。この祭りには、県道足立越谷線から旧道までの道路が通行止めとなり、子ども大行列などが、松原大橋から市役所までをパレードしました。期間中31万人が訪れ、さまざまなイベントを楽しみました。

11月1日午後から3日まで、市制施行50周年を記念し草加ふさとささら祭りが開催されました。ふさとささら祭りは文化の広場、さわやかさんコンテスト、商工会議所まつり、宿場まつり、市民まつりの5大イベントが同時開催となったもの。この祭りには、県道足立越谷線から旧道までの道路が通行止めとなり、子ども大行列などが、松原大橋から市役所までをパレードしました。期間中31万人が訪れ、さまざまなイベントを楽しみました。

市制施行50周年記念式典



9人の委員による開会宣言

11月1日に市制50周年を迎えた市は同日、草加市文化会館で記念式典を開催しました。市制50周年記念事業検討委員会の9人の委員が開会宣言、感謝状を贈られた個人・団体を代表し、98歳の鈴木善吉さんがあいさつ。また小学生から大学生までの6人が将来の夢を語り、新田中の生徒150人と一緒に未来宣言を行いました。

感謝状を贈呈された人を代表してあいさつした鈴木善吉さん

11月20日号を休刊します
11月1日号の掲載依頼は12月1日(月)が締め切りです
定員のあるものは11月21日(金)まで受け付けはがきでの申し込み住所・氏名・年齢・電話番号の記入を忘れずに

【三情報】 11月22日(土)健康吹矢体験
11月23日(日)和紙ちぎり絵作展
11月24日(月)わらべ歌で遊ぼう
11月25日(火)28日(金)市役所キマラリで
30点展示
11月26日(水)中央公民館で
11月27日(木)中央公民館で
11月28日(金)中央公民館で
11月29日(土)中央公民館で
11月30日(日)中央公民館で

【三情報】 11月22日(土)健康吹矢体験
11月23日(日)和紙ちぎり絵作展
11月24日(月)わらべ歌で遊ぼう
11月25日(火)28日(金)市役所キマラリで
30点展示
11月26日(水)中央公民館で
11月27日(木)中央公民館で
11月28日(金)中央公民館で
11月29日(土)中央公民館で
11月30日(日)中央公民館で

【三情報】 11月22日(土)健康吹矢体験
11月23日(日)和紙ちぎり絵作展
11月24日(月)わらべ歌で遊ぼう
11月25日(火)28日(金)市役所キマラリで
30点展示
11月26日(水)中央公民館で
11月27日(木)中央公民館で
11月28日(金)中央公民館で
11月29日(土)中央公民館で
11月30日(日)中央公民館で

実費。11月21日(金)から消費労政課へ。
☎941・6111

**看護師免許を持っている人集まれ！
潜在看護師のための看護研修**

看護の現場から離れている人で、これから復職したいと考えている看護師免許所有者を対象に看護研修を行います。12月18日(木)・19日(金)午前10時～午後3時。会場は市立病院。看護技術・救急看護・医療安全の研修、施設見学ほか。62歳以下の看護師免許所有者対象。12月15日(月)までに市立病院看護部へ(土・日曜日、祝日を除く)。☎946・2200C3101

宝くじ文化公演フィンランド・プラス

サンタクロースの故郷、フィンランドから、世界的トランペット奏者ヨウコ・ハルヤンネさんと、140年の伝統をもつプラスバンド「フィンランド・ガード・バンド」がやってきます。

日時 12月20日(土)午後6時開演

会場 草加市文化会館

出演 ヨウコ・ハルヤンネさん フィンランド・ガード・バンド

曲目 「アメージング・グレース」、
「サンタクロース・メドレー」、
「アベ・マリア」ほか

料金(全席指定) 一般1500円 高校生以下1000円 草加市文化会館ほかで販売中。

☎草加市文化協会☎931・9325

すこやか元気

児童クラブまつりで遊ぼう

内容は子ども遊びのコーナー・模擬店ほか。各児童クラブへ。

川柳児童クラブ(☎936・0265) ...12月6日(土)午前10時～午後2時 会場は川柳小体育館

清門児童クラブ(☎941・9617) ...12月7日(日)午前10時～午後1時30分 会場は清門小体育館

老いを生きる～食事と疾病～

フードモデルを使用して、高脂血症について学びます。12月10日(水)午前10時～正午。会場はであいの森。60歳以上対象。定員20人。11月21日(金)からであいの森へ。☎936・2791

公民館

定員のあるものは11月21日(金)から受け付け

中央公民館 ☎922・5344

おはなしのへや 月曜日(2～3歳対象)・火曜日(0～1歳対象)午前10時30分～11時 定員各35人(当日先着順・途中入室不可) 11月24日(月)は休み

点字点訳体験コーナー 12月2日(火)午前10時～正午 点字練習・点訳相談

国際交流「クリスマスパーティー」 12月14日(日)午前11時～午後2時 獨協大学生と一緒にクリスマスケーキ作り 外国籍市民対象 定員15人 参加費200円

柿木公民館 ☎931・3117

クリスマスバージョン寄せ植え 12月6日(土)午前10時～正午 クリスマス鉢植え 定員15人 材料費1500円 雑きん・移植用ヘラ持参 作品は持ち帰り可

柿木親子元気ルーム「親子クリスマス



「河合曾良像をつくる会」実行委員長の青柳優さん

「月日は百代の過客にして、行きかふ年もまた旅人なり...」で始まる『おくのほそ道』。俳聖松尾芭蕉が元禄2(1689)年に奥州に旅した時の紀行文です。さてこの旅、芭蕉の一人旅だったのでしょうか。実は、門人河合曾良を伴った二人旅でした。「その日やうやう早(草)加という宿にたどり着きにけり...」とおおくのほそ道の冒頭部分に記されている地名の1つが草加。草加市には全国でも珍しく、芭蕉と曾良像の二体が建てられています。曾良像は、「河合曾良像をつくる会」により今年10月に建立されました。この曾良像について、同会の青柳優さんに聞いてみました。

「『おくのほそ道』すなわち芭蕉の旅は、曾良のサポートがあつてこそ成り立ったものだと思っています。曾良は随行者として語られています。芭蕉を補佐するよき女房役でもありました。ですから、草加では、二人を同等に扱っています。それともう一つ、曾良像は芭蕉像に比べ、力強さを表現しています。曾良は、武士として芭蕉の身を守るガードマンの役割も果たしていました。そのため、曾良が被っている笠ひもの結びは、武士と同じ結び方になっているんです」と話してくれました。

2人は数百年の時を越え再び出会い、新たな旅が始まりました。「この旅立ちを記念して、『心に残る会話大賞』を企画しました。現代なら二人が草加でどんな話をするのか。そんな会話を考えてもらえればと思っています。皆さんも二人の会話、一緒に想像してみてくださいいかがでしょうか。」

8 曾良って力強い!?



数百年の時を越え、曾良は芭蕉と旅を続ける



会」 12月11日(木)午前10時～正午 手品ほか 幼児と保護者対象 定員60人

谷塚西公民館 ☎927・3362

いきいき集集クラブ 11月27日(木)午前10時～正午 楽しく体を動かす健康体操 60歳以上対象

すくすくクラブ 12月4日(木)午前10時～11時30分 小児科医による「急病やケガQ&A」ほか 乳幼児と保護者対象

園芸教室 12月12日(金)・26日(金)午後1時30分～3時30分 全2回 小花とハーブのリース・新春をこぼぐコンテナガーデン 定員15人 材料費3000円

新田西公民館 ☎942・0778

絵てがみづくり 11月29日(土)午前10時～正午 自分だけの年賀状を作ろう 小学3年生以上対象 定員15人 参加費100円 名札・雑きん・絵の具セット持参

ちぎり絵の干支(えと)づくり 12月13日(土)午前10時～正午 小学生対象 定員15人 材料費500円 名札・手ふき・新聞紙・新品の小筆持参

親子料理教室 12月13日(土)午前10時～午後1時 デコレーションすし・ソーセージほか 小学生と保護者対象 定員12組 参加費大人500円・小学生400円

谷塚文化センター ☎928・6271

谷塚スタディライフ(後期) 12月4日(木)・11日(木)午後1時30分～3時 全2回 「ノーベル賞に輝く日本の科学者たち」講師は県立大学教授の石原正三さん 定員20人

川柳文化センター ☎936・4088

パッチワークキルト展 11月27日(木)～12月2日(火) パッチワークサークル「カトレア」の作品展

人権講座「アイヌの昔話」 12月5日(金)午後1時30分～3時30分 講師は紀行作家の榛谷泰明さん 定員15人

児童館
定員のあるものは11月21日(金)午前10時(谷塚は午前9時から)から受け付け

松原児童館 ☎941・2905

読み聞かせ「たんぼぼ」 11月27日・

12月4日の木曜日午前11時～11時30分 絵本の読み聞かせ・手遊びほか 乳幼児と保護者対象

しらさぎ会とあそぼう 12月3日(水)午後4時～ 大学生のお兄さんお姉さんと遊ぼう 小学生対象

住吉児童館 ☎928・5736

児童館を遊ぼう 11月29日(土)午後2時～ チーム メガネのお兄さんお姉さんと遊ぼう 小学生低学年対象

大工遊び 12月1日・15日の月曜日午後3時30分～ 金づち・くぎ抜き・ポンドを使っての遊び 小学生対象

ブラックシアターを見よう 12月3日(水)午前11時～11時30分 サークル「こぶたのしっぽ」によるクリスマス話 乳幼児と保護者対象

ホーンテッドマンション 12月8日(月)午後4時～ お化けやしきを楽しむ 小学生対象

谷塚児童センター ☎925・1856

マンカラ大会 11月22日(土)午後3時～ 幼児～高齢者対象 参加賞あり

陶芸教室 11月23日(祝)午前10時～ 小物を作る 小学生対象 定員10人

おもちゃ病院 11月27日(木)午後1時30分～ おもちゃの無料修理 部品代実費1人2点まで

飛行機作りと飛行機ゴルフ大会 11月29日(土)午後3時～ 作った飛行機を的まで何回で飛ばせるかを競います 幼児～高齢者対象

お父さん応援講座「やきいもプロジェクト」 12月6日(土)午後1時～ 13日(土)に行うやきいも会の打ち合わせ 地域の子育て力向上に父親力を発揮 13日に参加できる父親対象 要事前申し込み

新栄児童センター ☎942・9876

おもちゃ病院 11月20日(木)午後1時30分～3時 おもちゃの無料修理 部品代実費 1人2点まで

作ってあそぼう 11月29日(土)午前10時～正午 どんぐり工作 幼児～小学生対象

(幼児は保護者同伴)
人形劇公演「グリーンマントのピーマンマン」 12月2日(火)午前10時30分～、午後4時～ 小学生対象

ダブルダッチ(2本縄跳び)を跳ぼう 12月2日・9日の火曜日午後3時30分～4時30分 幼児～小学生対象(幼児は保護者同伴)

氷川児童センター ☎928・2341

絵本の読み聞かせ 水曜日午前11時～11時30分 親子で絵本の世界を楽しむ 乳幼児と保護者対象

ハンドベル教室 11月28日(金)午後3時～4時30分 小学生対象

押し花教室 11月29日(土)午後1時～3時30分 クリスマスはがきを作る 幼児～小学生対象(幼児は保護者同伴) 定員20人

将棋道場 12月3日(水)午後3時～4時30分 小学生対象

おもちゃ病院 12月4日(木)午後1時～3時 おもちゃの無料修理 部品代実費1人2点まで

図書館 ☎946・3000

木曜シアター 11月27日(木)午後1時30分～3時 百寺巡礼「神護寺・浄瑠璃寺・横蔵寺・華厳寺」 大人対象 定員100人(当日先着順)

ビデオ上映会 12月7日(日)午後2時～3時30分 シャーロック・ホームズの冒険「ギリシャ語通訳・ノーウッドの建築業者」 大人対象 定員100人(当日先着順)

サービスコーナー

| 日程 | 午前9時30分～11時30分 | 午後2時～4時 |
|--------------------|----------------|---------|
| 11月20日(木)・12月4日(木) | 花栗南・川柳小 | 高新田小 |
| 11月21日(金)・12月5日(金) | 清門・新田小 | 氷川・西町小 |
| 11月26日(水) | 栄・草加小 | 瀬崎・青柳小 |
| 27日(木) | 八幡・花栗小 | 新栄小 |
| 28日(金) | 長栄小 | 新里・高砂小 |
| 12月3日(水) | 小山・北谷小 | 稲荷・八幡北小 |

地域開放図書室

| | |
|---------|--|
| 西町小・川柳小 | 日曜日午前10時～午後4時 年末年始と蔵書点検日を除く |
| 谷塚小 | 日～土曜日午前9時～午後8時30分 谷塚文化センター・休館日・蔵書点検日を除く |

休日 上水道 11月23日(祝) 24日(月) 30日(日) (株)オアシス (有)栗原水道 (有)岡田商店

柿木町 ☎936・9711
手代町 ☎925・4484
西町 ☎925・1989

情報コーナー

すとーりと

市役所への
問い合わせは
☎922-0151(代)

11月の納税・納付

▶ **国民健康保険税第6期**
12月1日(月)までに最寄りの市指定金融機関・コンビニで納めてください。

日曜・夜間納税窓口 市役所本庁舎5番窓口で
日曜 午前9時～午後0時30分
夜間 水曜日(祝・休日を除く)午後9時まで

納税は便利な口座振替で

▶ **介護保険料(普通徴収)第6期**
12月1日(月)までに最寄りの市指定金融機関で納めてください(コンビニでは納付できません)。

お知らせ

古着・家庭廃食油の回収

11月24日(月)、12月23日(祝)午前9時～午後3時(雨天決行)。会場は環境業務センター(青柳6丁目)。回収するのは洗濯済みの衣類と家庭の廃食油。じゅうたん、濡れている物、ペンキや油で汚れている物、裁断くず、会社の制服、ペットに使用した物、布団類、事業用の廃食油は回収不可。☎廃棄物資源課☎931・3972

聴覚障がい者に火災警報器補助装置の設置費用を補助

聴覚障がい者を対象に住宅用火災警報器と連動するストロボライト付き補助警報装置の設置費用の一部を補助しています。身体障がい者手帳を持っている聴覚障がい者、または同居の家族内に聴覚障がい者がいる世帯対象。対象機器は、住宅用火災警報器に光と音で連動し、火災を知らせる補助警報装置(鑑定品)。補助額は1個当たり1万4500円で1世帯当たり2個まで(設置費込み)。なお、他の給付制度を受け警報器を設置している場合は対象になりません。☎消防本部・分署で配布する申請書に記入し、消防本部予防課へ。申請書は消防本部ホームページからもダウンロード可。☎924・2111C306☎928・8338

「適格消費者団体」と思わせる団体に注意

「適格消費者団体」を名乗る団体から、過去の消費者トラブルの和解交渉にお金が必要といわれ、代金を支払ったが、連絡がつかなくなったという相談が

あります。「適格消費者団体」とは、内閣総理大臣の認定を受け、事業者の不当な勧誘行為等に対し、消費者に代わり裁判で差止請求等を行う団体です。和解交渉等に金銭を求めたり、事業者側に立ち消費者への金銭請求などは行いません。適格消費者団体と思わせる団体から通知を受けても連絡しないこと。もちろんお金も支払わないこと。不信に思ったら消費生活相談(消費労政課内)へ。☎消費労政課☎941・6111

私立幼稚園の就園奨励費補助金の提出締切が迫っています

就園奨励費補助金の調書提出は12月1日が締め切りです。途中入園等でまだ手続きをしていない人は、在園する幼稚園で調書を手し、締切日前日までに幼稚園に提出してください。市外の幼稚園に在園している、調書が配布されていない人は子ども政策課へ。☎子ども政策課☎922・3492

競艇事業の収益金は道路整備に充当

埼玉県都市競艇組合は草加市を含む16市で構成され、競艇事業の収益金はさまざまな事業に活用されています。草加市の平成19年度収入額は5000万円です道路整備に充てられました。なお、競艇開催期間は、11月21日(金)～24日(月)、12月4日(木)～7日(日)、11日(木)～16日(火)、25日(木)～28日(日)。会場は戸田競艇場。☎財務調整課☎922・0761

恒例!お正月の展望台公開

1月1日(祝)午前7時30分～午後5時に東埼玉資源環境組合の展望台を一般公開します。なお、午前6時30分～7時10分の「初日の出」特別公開は抽選です。定員300人。☎12月10日(水)までに往復はがきに人数(4人まで)・住所・氏名・電話番号を記入し、〒343-0011越谷市増林3-2-1東埼玉資源環境組合計画課広報係へ。☎966・0121

地域歳末たすけあい募金

12月1日(月)から地域歳末募金運動が始まります。今年目標期待額は1310万

5000円。寄せられた募金は、地域歳末たすけあい募金配分金事業として、慰問金や高齢者宅の大掃除などの福祉事業に使用されます。皆さんの協力をお願いします。☎埼玉県共同募金会草加市支会事務局(社会福祉協議会内)☎932・6770

住宅購入者は保険や供託の確認を

新築住宅の買主を保護するため、「特定住宅瑕疵担保責任の履行の確保等に関する法律」が平成21年10月1日から施行されます。この日以降に引き渡される新築住宅には、瑕疵担保責任の履行のため、事業者には保険加入が保証金の供託が義務付けられます。買主は、事業者が倒産した場合でも、保険金等により瑕疵があった箇所の補修を行うことができるようになります。新築住宅を購入する際は、その住宅がきちんと保険や供託の措置をとられているか確認してください。☎埼玉県住宅課☎048・830・5562

検察審査員に選ばれたら出席を!

交通事故、詐欺、脅迫などの被害にあったのに、検察官がその事件を起訴してくれない。こんな不満を持っている人は検察審査会に相談してください。審査費用は無料で、秘密は堅く守られます。この検察審査会は、11人の審査員が審査をし、審査員は選挙権を持っている皆さんの中から「くじ」で選ばれます。あなたにも審査員に選ばれる可能性があります。審査員に選ばれたときには審査会議への出席をお願いします。☎さいたま第一検察審査会事務局(さいたま地方裁判所内)☎048・863・4111C2502

埼玉県の最低賃金は時給722円

最低賃金とは、法に定められている賃金の最低限度額のことです。最低賃金は原則として正社員・アルバイト・パートなどの雇用形態に関わらずすべての労働者に適用されます。埼玉県の地域別最低賃金は時給722円です。雇用主は地域別・産業別に定められた額を守ってください。☎埼玉県労働局賃金室☎048・600・6205

職員募集

平成21年度小・中学校臨時教職員を募集

職種は小・中学校の教諭、養護教諭。勤務は市内小・中学校。教員免許状所有

者対象。☎顔写真(4×3㍻)を持参し、12月10日(水)午後5時30分から市役所5階会議室で行う説明会に参加してください。☎学校教育課☎922・2674

臨時調理師募集

勤務は市内小学校。学校業務のある月～金曜日午前8時30分～午後5時。時給870円。賞与・社会保険等あり。調理師免許不問。☎12月19日(金)までに履歴書を持参し、総務企画課へ。☎922・2497

臨時保健師・看護師募集

勤務は月～金曜日午前8時30分～午後5時。場所は保健センター。幼児健診・がん検診・健康相談ほか。保健師または看護師の有資格者対象。募集は1人。時給は保健師1300円、看護師1200円。☎保健センター☎922・0200

! 講座催し

聴覚障がい者教養講座

11月30日(日)午後2時～4時30分。会場は中央公民館。埼玉エコ・リサイクル連絡会の大前寿美さんほかの講演、火災警報器補助装置の設置費用補助の説明ほか。聴覚障がい者とその家族、聴覚障がい者福祉に関わりのある人対象。☎社会福祉協議会☎932・6770☎932・6781

花小鉢・野菜即売会

12月6日(土)・7日(日)午前9時～午後4時。会場はそうか公園。花鉢・ポット苗・新鮮野菜・腐葉土・リサイクルチップ材の販売ほか。☎(財)草加市みどりの協会☎931・9833

和紙で作る小物入れ

12月7日(日)午後1時～3時。会場は青少年交流センター。中学生～おおむね22歳対象。定員10人。☎11月21日(金)から青少年交流センターへ。☎920・3581

糖尿病を考えてみませんか?

「糖尿病と合併症を知るつどい」
糖尿病になる人は年々増加し、成人の6人に1人は糖尿病またはその予備軍といわれています。糖尿病は、放置すると恐ろしい合併症を引き起こします。この機会に糖尿病の知識や合併症の予防方法などを学びませんか。講演後、希望者を対象に「体組成計測」を実施します。

日時 12月7日(日)午後1時～3時

会場 保健センター

講演 内科医師の内藤毅嗣さんによる「糖尿病の現状と合併症の予防」、管理栄養士の安藤博子さんによる「糖尿病でもおいしく食べよう!」

定員 80人

☎保健センターへ。☎922・0200

正月寄せ植え教室

12月13日(土)午後2時～4時。会場は勤労福祉会館。正月の寄せ植え作り。定員20人。材料費2000円。作品は持ち帰り可。☎11月21日(金)から(財)草加市みどりの協会へ。☎931・9833

若年者対象 就職に役立つパソコン教室

就職に役立つワードとインターネットを学びます。12月15日(月)～20日(土)午前10時～午後4時。会場は勤労福祉会館。34歳以下の求職者対象。定員6人。教材費

保健センター ☎922・0200 〒340-0016 中央1-5-22 ☎922・1516

名称・会場に があるものは11月21日(金)から申し込み受け付け

会場の記載のないものは保健センター費用の記載のないものは無料

| 名称(会場) | 実施日 | 受付時間 | 内容と費用 | 対象と定員 | 備考 | |
|---------------------------------|--|----------------|-------------------------|---------------------------------------|--|-----------------------|
| BCG(結核)予防接種(指定医療機関) | 生後6か月未満に1回接種 | | | 平成20年8月生まれ | 対象者に通知を送付乳児(4・10か月児)健診の通知とはじめて絵本の引換券も同封届かない人は連絡を | |
| 三種混合(ジフテリア・百日咳・破傷風)予防接種(指定医療機関) | 20日～56日までの間隔を置いて3回接種後、1年～1年6か月の間に追加接種を1回 | | | | | |
| 母子保健 | 1歳7か月児健康診査 | 12月2日(火) | 午後1時～1時45分 | 身体測定、内科・歯科健診ほか | 平成19年5月1日～15日生まれ 平成19年5月16日～31日生まれ | |
| | 乳幼児相談 | 12月10日(水) | 午前9時30分～10時30分 | 保健師・栄養士による育児栄養相談 | 乳幼児と保護者 | |
| 赤ちゃんマッサージ(谷塚児童センター) | 12月8日(月) | 午前9時30分～10時30分 | 親子のスキンシップと手遊び | 3～6か月児と保護者 定員10組(初参加者限定) | 要申し込み 母子健康手帳持参 | |
| 離乳食講習 | 12月4日(木) | 12月15日(月) | 午後0時45分～1時15分 | 離乳食の進め方の講習と試食 | 5～6か月児 定員30組 | 母子健康手帳・おむつ持参 |
| | | | 午後9時30分～10時 | | 7～8か月児 定員20組 | 初期講習参加者はおんぶひもかたっこひも持参 |
| | | | | | 9～11か月児 定員15組 | |
| 成人・高齢者保健 | 健康発見大作戦「メタボ撃退!秋のうまごはん」(瀬崎コミセン) | 11月27日(木) | 開催時間 午前9時30分～午後0時30分 | 保健師の食事に関する健康講話と食生活改善推進員との調理実習 材料費500円 | 40歳以上 定員20人 要申し込み エプロン・三角きん・ふきん2枚持参 | |

ほっと身近な自然 フォト

自然観察レポーター 近岡 勝夫



モズ.....
モズはスズメの仲間ですが、猛きん類のように先の曲がったくちばしと鋭いつめをもち、昆虫、カエル、魚などを捕らえ、ときには他の野鳥なども食べる肉食性の鳥です。電線などにとまって鋭い声で鳴きます。

クリスマスシーズンはコンサートが目白押し
素敵な音楽で心温まるひとときを!

キラリ 輝くクリスマスライブ
うたごえクリスマスのつどい

ソウカパインコンサート
草加中央吹奏楽団クリスマスコンサート2008

東京フィルハーモニー交響楽団と草加市民合唱団によるソウカパインコンサートを開催します。
日時 12月6日(土)午後3時開演
会場 草加市文化会館
演目 ベートーベン「交響曲第九番」、レハール「メリー・ウイドウ」より
出演 円光寺雅彦さん(指揮)、大西ゆかさん(ソプラノ)、加納悦子さん(メゾ・ソプラノ)、児玉和弘さん(テノール)、山下浩司さん(バス・バリトン)、東京フィルハーモニー交響楽団 草加市民合唱団
入場料(全席指定) S席2000円、A席1500円
会場 中央公民館
内容 バンド演奏・ダンス
園子ども政策課 ☎ 922・6421

ソウカパインコンサート
12月6日(土)
草加市文化会館

「キラリ 輝くクリスマスライブ」
12月6日(土)
中央公民館

ちよっぴり早い「うたごえ」クリスマスつどいを開催します。今回は生演奏に尺八が参加。また、お楽しみ抽選会もあります。
日時 12月7日(日)午後1時~3時(直接会場へ)
会場 谷塚文化センター

うたごえ
クリスマスつどい
12月7日(日)
谷塚文化センター

草加中央吹奏楽団が贈るクリスマスコンサート。観客も手拍子などで演奏に参加する「みんなで演奏してみよう」コーナーもあり、家族そろって楽しめます。
日時 12月14日(日)午後2時開演
会場 中央公民館
曲目 「篤姫」、「ガリバー旅行記」、「はとポツポの世界旅行」ほか
出演 草加中央吹奏楽団
園中央公民館 ☎ 922・5344

樹木の先生と松原団地を歩こう!
快適さんぽみち

緑豊かな松原団地で、樹木の名前や見分け方を学びながら、一緒に散歩を楽しみましょう。
日時 11月23日(祝)午後1時30分~3時30分(小雨決行)
集合場所 松原団地駅西

草加中央吹奏楽団が贈るクリスマスコンサート。観客も手拍子などで演奏に参加する「みんなで演奏してみよう」コーナーもあり、家族そろって楽しめます。
日時 12月14日(日)午後2時開演
会場 中央公民館
曲目 「篤姫」、「ガリバー旅行記」、「はとポツポの世界旅行」ほか
出演 草加中央吹奏楽団
園中央公民館 ☎ 922・5344

鉄道博物館で
鉄道・電車を知ろう
鉄道博物館見学会
12月25日(土)

鉄道博物館を見学して、鉄道や電車に詳しくなろう。
日時 12月25日(土)午前9時30分中央公民館集合、午後2時30分散会 市のバスで移動
場所 鉄道博物館(さいたま市)
対象 12月24日(水)午後3時~4時の事前研修に参加できる小学4~6年生
定員 各学年8人
参加費 500円
園12月1日(月)までに往復はがきに住所・氏名・電話番号・学校名・学年・保護者名を記入し、〒340 0014住吉2-9-1中央公民館 鉄道・電車を知ろう係へ。応募者多数の場合は抽選。
園中央公民館 ☎ 922・5344

「写真展」
ハンセン病に対する古くからの誤った考え(偏見)が、いまだに社会に残っています。偏見をなくしハンセン病への正しい認識を持つてもらうこと、「写真展」と「ハンセン病の話と歌のつどい」を開催します。平和ネットワーク草加(山木敦子委員長)と越谷人権擁護委員協議会草加部会(宮本節子部会長)との共催。

日時・場所 12月4日
園人権共生課 ☎ 922・0825

ハンセン病写真展。
ミニコンサート開催。
「ハンセン病の話と歌のつどい」
日時 12月14日(日)午後1時30分~2時30分
場所 中央公民館
定員 20人(当日先着順)
園人権共生課 ☎ 922・0825

草加蕎麦商組合
チャリティそばまつり
どっちが
美味しいでショー

草加蕎麦商組合では、恒例となったチャリティそばまつりを開催します。今年は一、二つが美味しいでショーとして、彩の国(埼玉県)黒豚を使用した「黒豚南ばんそば」と南ばんの代表「鴨南ばんそば」をセツトにした、両方の味比べ。美味しいと思った「そば」に投票してもらい、どちらが人気があるかを競います。投票してくれた人はくじに参加でき、当選した40人には1人につき彩の国黒豚約500gが贈られます。
日時 11月25日(火)午前11時~午後3時(売り切れ次第終了)
場所 草加市役所本庁舎前駐車場
提供そば数 350食(黒豚南ばんと鴨南ばんのセツトで1食)
費用 1食500円
なお、売り上げの一部は福祉事業に充てられます。
園産業振興課 ☎ 922・0151 ☎ 3661

みんなの力で地球を冷やそう
環境フェア
12月6日(土) 勤労福祉会館

温暖化で、私たちの地球が悲鳴をあげています。毎日の暮らしの中でできることを考え、実践していきませんか。海岸漂着ごみ問題に取り組み小島あずささん
日時 12月6日(土)午前10時~午後3時30分
会場 勤労福祉会館
内容 小島あずささんの講演「くらしのこみが海を汚す」今私たちができること...午後1時30分、電気自動車乗車体験、紙芝居、工作、クイズ、展示、草加産低農薬野菜の販売、リサイクル品交換ほか
園環境課 ☎ 922・1151

おしゃれ CLASSIC
2月11日(祝) 草加市文化会館
指揮者でピアニストの鈴木織衛がホストとなり、クラシック音楽をスライッシュに取り入れた暮らしや生き方について、ゲストとのトークを交えながら演奏する、おしゃべりコンサート。ゲストに「美のキャリア」
日時 2月11日(祝)午後4時30分開演
会場 草加市文化会館
出演 鈴木織衛さん、藤原美智子さん、ダリオ・ポニッスイさんほか
曲目 モーツァルト「フルートとハープのための協奏曲」、サルツェード「つむじ風」、イペール「間奏曲」ほか
料金(全席指定) S席2500円、A席2000円
園草加市文化協会 ☎ 31・9325

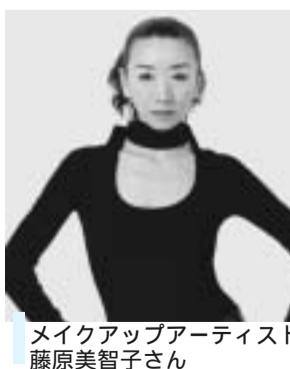

メイクアップアーティスト 藤原美智子さん