

広報そとか

SOIKA CITY

2023
10月
20日
No.1329

ハープの音。

今年も
聴きたい

国際ハープフェスティバルは
今年で35周年！

今年のテーマは…
草加の過去・現在・未来



国際ハープフェスティバル2023ー草加市メインコンサート
場 草加市文化会館



▲詳細はHPへ

11/18(土) 15時開演

吹奏楽ファンは見逃せない1日！
TRIO T.Y.D.の出演や、2台のハー
プ×吹奏楽、この日のための協奏
曲を世界初演。

チケット好評発売中！

費各日 一般2000円/学生500円 (全席指定、未就学児入場不可)
申同館HPまたはプレイガイドで。申し込み1回につき各公演4枚まで。

11/19(日) 15時開演

海外からハーピストを招へい。
フルート奏者Cocomiとの共演や、
第1回から続く草加-日本 国際ハー
プコンクールの歴代優勝者の演奏も。

草加市文化会館 ☎931-9325 ☎936-4690

メインコンサートに向けた
動画公開中！



2面に続く
当日がもっと楽しみになるかも？

Photo : 子どもレバーハープ教室成果発表会
(中央公民館まつり)



特別イベント

草加市音楽都市宣言30周年&国際ハープフェスティバル35周年を迎えた今回のメインコンサートは特別な企画が盛りだくさん。主催者やゲストの皆さんに、メインコンサートに向けての思いや楽しむポイントを伺いました。

日本ハープ協会 会長 井上 美江子

草加市はハープのまち。

[国際ハープフェスティバルが始まってから35年](#)

[という年月の中で、草加市の皆さんにハープの音色が親しまれているのを感じてきました。](#)



©井村重人

今年のメインコンサートは1日目に特別に結成された吹奏楽団とハープの世界初演の協奏曲の共演。私も演奏者として参加します。

2日目は、草加-日本 国際ハープコンクールの歴代優勝者と、海外からのゲストアレクサンダー・ボルダチョフさんとの共演が楽しめます。

彼はポピュラー音楽やオーケストラの楽曲をアレンジして演奏するなどとてもユニークな奏者なので楽しみに!

世界的にも歴史のある同コンクールから羽ばたいたハープистが帰ってくる特別なコンサートです。

メインコンサートの他にもプレコンサートを様々開催しており、多くの若い演奏者が出演しています。

伝統あるハープフェスティバルを受け継ぎ、新しいことを取り入れながら、楽しい企画を考えていきます。

日本ハープ協会 副会長 宮原 真弓

9/20、新しい市庁舎での、さかはし矢波さんとのプレコンサートはとても

和やかな雰囲気の中、行う事が出来ました。

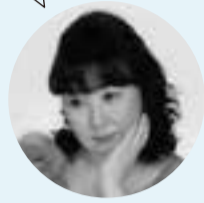

市庁舎という場所柄、ビジネスライクな空気なので、お越しかださるお客様の人数を心配しましたが、とても盛り上がりました。

終了後も個人的に握手を求めて来てくださる方もいらして、ますます草加市民の方々と共有できるフェスティバルが近づいてきている実感がありました。

[今年のハープフェスティバルは長年私が考えていた、草加市民の方々と共に奏でる音楽祭、というコンセプトが実現した形となり大変嬉しく思います。](#)

日本ハープ協会・フェスティバル委員も一丸となって準備を進めております。

世界でも有名になった「SOKA HARP」を、皆さまどうぞお楽しみください。

30周年記念ウィンドオーケストラ 指揮者 さかはし 矢波

今年は“音楽都市宣言”30周年、“ハープフェスティバル”35周年の節目の年。

国内を見渡してもこれだけ長く、音楽を大切にしている自治体はないと思います。



たまたま日本ハープ協会の会長・副会長が私の音大時代の先輩で、市内在住の私に声がかかりました。「何か記念の企画を」と考えた中で、今回のハープ協奏曲の新作初演に決まりました。[しかもこの新作は、“2台のハープと吹奏楽”という、世界でも他に類を見ない形のもの。](#)

音楽を大切にしている草加から世界に発信するにはとてもインパクトのある作品になると思います。

また、今回は市内のアマチュア吹奏楽愛好家や縁のある音楽学校、そしてプロの演奏家の方々の特別編成の吹奏楽団を結成して、世界初演を支える事になっています。

作曲は各方面で大活躍の私の同級生の久木山直さん。どうぞ皆さま、世界初演というたった一度しかない機会を私たちと一緒に体験なさってみてください。

委嘱作“2つの赤い星の輝く光” 作曲家 久木山 直

曲名の「2つ」というのは、この曲を演奏してくださる2人の敬愛するハープистをイメージしました。



いくつかの線が絡み合い、ややゆったりしたテンポの旋律からリズムミカルで速い流れに。その後、別の要素が重なり、再度リズムミカルに盛り上がり咆哮して終わります。

ブラスの持っている、弦楽器ではできない、質感や歯切れなどの面白さと、ハープ2台の異なる音域や奏法の絡み合い、ハープらしいアルペジオ、旋律的な動きを意識して聞いてもらえたら嬉しいです。

[曲に込めた思いは、多分皆さんが恋人にラブレターを書いているときと同じような感じだと思います。](#)聴いていただいた方それぞれが素敵な情景を思い浮かべていただけたら嬉しいです。

指揮者はさかはし矢波さん。一緒にこんな大編成の曲を作り上げるという夢のようなことが起こるなんて、本当に嬉しいかぎりです!

NEW! 今後のスポットコンサートは…

- はなはた文教マルシェ
 - 📅10/29🕒12時30分～13時 📍文教大学東京あだちキャンパス(足立区)
 - 🎯斬新でダイナミックなエレクトリックハープ&バイオリンのサウンドをお楽しみに!
 - 👤SANAE(ハープ)、星野沙織(バイオリン)
- 上野学園大学短期大学部
 - 📅11/8🕒18時 📍上野学園大学短期大学部(台東区)
 - 🎯東京の夜景をバックにハープ演奏を。 👤上野学園ハープアンサンブル、井上美江子(ハープ)、同学学生ほか
 - 📄事前申込制(詳細は草加市文化会館HPへ)

まだまだ楽しめる!

SANAE

星野沙織

捨てないで! 食べきれない食べ物

📞 931-3972 📠 931-9993

まだ食べられるのに捨てられてしまう食べ物を「食品ロス」といいます。日本では1年間で523万トン(令和3年度推計)の食品ロスが発生しており、国民1人当たり毎日お茶碗1杯分のごはんを捨てていることとなります。買いすぎや作りすぎ、食べ残しを無くし、食品ロスの削減に協力をお願いします。

家庭で余った食品は子ども食堂などに寄付できるフードドライブへ

回収場所の詳細

受けられる食品

- ・賞味期限まで2か月以上あるもの
- ・未開封で常温保存ができるもの
- ・お米・パックご飯
- ・レトルト食品
- ・お菓子、清涼飲料
- ・インスタント麺
- ・乾物

受けられない食品

- ・肉、魚、冷蔵・冷凍食品など常温保存ができないもの
- ・野菜、果物など傷みやすいもの
- ・アルコール類



新型コロナワクチン情報

草加市新型コロナワクチンコールセンター
☎0570-666-578 (土・日・祝を含む8時30分～17時15分)

秋接種 予約受付中 (令和6年3月末まで)

- 対象者 初回接種を完了した生後6か月以上の人
- 接種間隔 前回接種から3か月以上 (接種回数: 期間中に1回)
- 使用ワクチン XBB.1.5対応1価ワクチン (ファイザー社製)
- 接種費用 無料
- 接種券 未使用の接種券が手元にある人は、そのまま使用できます (転入した人は申請が必要です)。

接種券の発送予定

接種完了時期	接種券到着目安
6/10～30	～10/19㊦
7/1～31	11/7㊦～9㊦

インフルエンザ予防接種との接種

コロナとインフルエンザワクチンは同時に接種できますが、インフルエンザ以外のワクチンは2週間以上の間隔が必要です。

☎新型コロナウイルス対策課
☎922-1839 ☎927-0501

飛び出す市長! Photo gallery

山川百合子市長が訪問したできごと等を写真で紹介



子どもレバーハープ教室に参加しました

草加はハープの街として国際的に知られています。レバーハープは初心者から楽しめる可愛いハープ。子どもたちの発表は素晴らしかったです。私もいつかジブリの「いつも何度でも」を弾いてみたいです。

市民福祉葬を実施しています

葬儀の経費負担が困難な市民を対象に経費の一部を負担します

☎市民課 ☎922-1526 ☎920-1501



葬儀にかかる経費の負担が困難な市民を対象に、経費の一部を市が負担する市民福祉葬を実施しています。指定葬儀社から1社選択し、市の規定する仕様(葬儀場、寝台車、祭壇、棺・骨つば、火葬を含む)で行います。飲食の提供等、仕様がない行為はできません。

㊦亡くなった人と葬儀を行う人がいずれも草加市の住民基本台帳に記録されている人

㊧5万円(寝台車の移動距離や火葬までの棺の管理にかかる経費などにより追加で費用負担が発生する場合があります。)

㊨指定葬儀社のいずれかに市民福祉葬利用を連絡した後、死亡届と市民福祉葬申請書を市民課(受付時間外の場合は警備員室)に提出してください。

指定葬儀社一覧

葬儀社名	所在地(葬儀場の名称)	電話
株本郷屋	神明1-11-4(本郷屋)	☎931-4444
フルールウーノ(株)	谷塚町836-5 (葬儀場は瀬崎5-29-25 西往寺光明殿)	☎0120-4949-29
アルファクラブ 武蔵野(株)	旭町3-1-1(さがみ典礼草加葬斎センター)	☎0120-33-8411
株親愛	氷川町2139-18(親愛セレモニーホール) 西町1450-1(ファミリーホール)	☎0120-66-2186 ☎924-0144
株東冠	氷川町833(東冠メモリアル草加) 氷川町2124-5(東冠メモリアル草加駅前)	☎927-0044 ☎926-7800

※葬儀社の新規指定届出の相談も随時受け付けています。

子ども医療費受給者証

持っていない人は申請を
子どもの医療費の
保険診療一部負担金を支給

☎子育て支援課 ☎922-1476 ☎922-3274

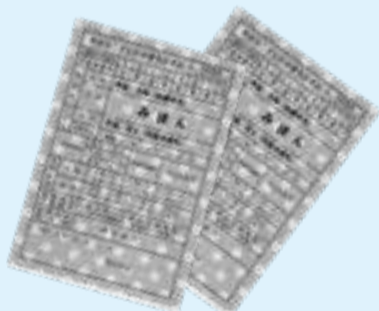

子ども医療費支給制度の利用には、登録が必要です。

子どもの健康保険証、申請者の普通預金通帳またはキャッシュカードを持参し、子育て支援課へ。

㊦健康保険に加入している高校3年生までの市民

入院: 高校3年生(18歳到達の年度末)

通院: 中学3年生(15歳到達の年度末)

※令和6年4/1診療分からは、通院も18歳到達の年度末に拡大予定です。



子ども医療費 支給制度って?

子ども医療費支給制度は、草加市の住民基本台帳に記録があり、健康保険に加入する子どもの保険診療の一部負担金を市が助成する制度です。

この医療費は、市民の皆さんからの貴重な税金が原資になっています。適正受診等に協力をお願いします。



▲詳細HP

交際費の 執行状況を 公開します

☎庶務課

☎922-0954 ☎922-3091



今回は7～9月分の市長交際費など全ての交際費9種類、公開内容は、支出年月日、支出目的、相手方(病気見舞いは除く)、金額の4項目。

公開は3か月ごとに行い、市HPと市役所情報コーナーで閲覧出来ます。

交際費支出件数・金額

- ・市長……………8件・4万6500円
- ・議長……………3件・1万7000円
- ・教育委員会…1件・5000円

なお、農業委員会、選挙管理委員会、監査委員、市立病院事業管理者、上下水道部、公平委員会の支出はありませんでした。

お知らせ

市立病院で停電を伴う 法定点検を実施

10/28(土)・29(日)、11/5(日)8時30分～14時
 点検中は、照明の使用、レントゲン撮影及び検査等が制限されます。
 市立病院施設管理課
 ☎946-2200 ☎946-2211

国民年金保険料控除証明書を送付

10月下旬～11月上旬に、国民年金保険料控除証明書が送付されます。証明書は、確定申告や年末調整に必要な書類です。
 ねんきん加入者ダイヤル ☎0570-003-004 (IP電話03-6630-2525)
 越谷年金事務所
 ☎048-960-1190 ☎048-960-7220

県東部地域 県・市町村 不動産共同公売

10/31(日)12時30分～13時30分(受け付け)
 春日部地方庁舎
 収納対策の一環として県と不動産共同公売を実施。詳細は県HPを確認を。
 10/23(日)までに陳述書等を〒340-8550納税課へ。☎922-3417 ☎920-1502

まちづくりに関する アンケートに協力を

都市計画マスタープラン中間見直しのため、まちづくりに関する満足度等を伺うアンケートを11月以降順次送付します。
 無作為抽出の18歳以上3500人
 都市計画課 ☎922-1790 ☎922-3145

宝くじの助成金でAEDを整備

宝くじの事業収入によるコミュニティ助成事業で谷塚仲町会館にAEDを整備。
 危機管理課 ☎922-0614 ☎922-6591

不正取得による権利侵害を防ぐ 住民票等の本人通知登録を

第三者からの請求で本籍入りの住民票等を交付した場合に、住民票等に記載されている本人に交付事実を通知する制度。
 市の住民基本台帳、市が編製した戸籍、戸籍の附票に記載されている人
 市民課、各サービスセンターの窓口
 に本人確認書類を持参。郵送での登録も可。詳細は市HPを確認を。
 市民課 ☎922-1526 ☎920-1501

令和6年度臨時的任用教職員・ 非常勤講師希望者説明会開催

11/13(日)18時～・20(日)18時～
 草加市文化会館
 小・中学校いずれかの教員免許状または養護教諭免許状、または栄養士免許の所有者。(令和6年3/31までの取得見込み者含む)
 臨時的任用教職員希望調査(市HPで入手可)、教員免許状と更新講習修了確認証明書の原本(初回登録者のみ)
 学務課 ☎922-2674 ☎928-1178

令和6年4月保育園・児童クラブ 入園(室)一斉受付

案内は市HP、担当課、保育所等、児童クラブ、子育て支援センターで入手可。
 (郵送)特定記録郵便で11/7(日)(児童クラブは11/14(日))までに担当課へ。(会場)11/16(日)～19(日)9時～17時に中央公民館へ。担当課窓口不可。
 保育園等…保育課 ☎922-1491 ☎922-3274、放課後児童クラブ…子ども育成課 ☎922-1448 ☎922-3274

クーポン券での乳・子宮頸がん検診 受診期限は12/15(金)まで

5月末に対象者へ無料クーポン券を送付しています。集団検診最終日は11/26(日)です。個別検診は、早めに指定医療機関へ。詳細は通知書で確認を。
 保健センター
 ☎922-0200 ☎922-1516

義援金・救援金を受付中

令和5年台風第13号災害義援金、2023年リビア洪水救援金
 日本赤十字社埼玉県支部草加市地区(福祉政策課内)
 ☎922-1234 ☎922-1066

施設休館

新田西・川柳文化センター

11/3(日)8時30分～13時
 新田西文化センター ☎942-0778 ☎946-1508、川柳文化センター ☎936-4088 ☎930-1509

記念・市民体育館、 吉町・松原テニスコート

11/6(日)
 草加市スポーツ協会
 ☎928-6361 ☎922-1513

10月の納税・納付

市県民税(普通徴収)第3期
 国民健康保険税(普通徴収)第5期
 後期高齢者医療保険料(普通徴収)第4期
 介護保険料(普通徴収)第5期
 10/31(日)までに市指定金融機関、コンビニ、スマートフォン決済で

日曜・夜間納税窓口

本庁舎 納税課、
 後期高齢者・重心医療室
 日曜 9時～12時30分
 夜間 (税(税)を除く)21時まで

愛のプレゼント

4～9月に寄せられた善意(敬称略)
 <福祉に関する事業へ>
 ▼15万円 ライキ(株)
 <子育てに関する事業へ>
 ▼5万5177円 埼玉土建一般労働組合草加支部 ▼15万円 ライキ(株)
 <教育に関する事業へ>
 ▼3万3000円 草加を元気にするお土産OTENUGUI
 <緑化保全に関する事業へ>
 ▼15万2565円 (株)ダイエー
 <被災者支援に関する事業へ>
 ▼5万円 (公財)モラロジー道徳教育財団草加事務所
 ▼3万円 草加測量・設計・調査技術研究会
 <ウクライナ避難民支援に関する事業へ>
 ▼10万111円 柳島町会
 ▼40万円 松敏明
 <指定なし>
 ▼8万4024円 草加市盆栽愛好会
 ▼94万8000円 明治安田生命保険相互会社 埼玉東支社
 財政課 ☎922-0761 ☎922-1294

催しもの

すまいる広場～介護予防～

利用登録者証(無い人は本人確認書類)
 ①タオル体操&簡単ストレッチ
 11/1(日)・20(日)
 ②であいの森まつりの飾りを作ろう
 11/17(金)・29(日)
 のり、はさみ、ウェットティッシュ
 いずれも10時～10時30分
 場であいの森 ☎60歳以上
 場であいの森 ☎936-2791 ☎936-2792

れきみん体験教室

昔の道具を使ってみよう
 11/3(日)10時～12時
 千歯こきの脱穀体験、けん玉と竹とんぼ 定10人
 まが玉作り
 11/12(日)10時～12時
 定10人 費300円
 いずれも
 歴史民俗資料館 ☎小学生以上
 10/21(日)から歴史民俗資料館へ。
 ☎922-0402 ☎922-1117

レザークラフト体験

10/28(土)
 伝統産業展示室ぱりっせ
 レザーで動物ストラップ作り。
 費500円
 申込フォーム(QRコード)で。
 ぱりっせ ☎931-1970



ふれあいの里サークル体験・見学会

11/1(日)～13(日)
 場ふれあいの里
 おおむね60歳以上
 費一部実費負担あり
 同館 ☎920-6222 ☎920-6251

音楽の街コンサート

11/4(土)10時～12時
 場まつばら綾瀬川公園南側公共用地
 市内のクラシックやジャズの演奏者による屋外コンサート。
 STAT Disco Cruise、シュガーヒルバンド、そうか音楽院
 草加市文化会館
 ☎931-9325 ☎936-4690

演劇 fair in そうか

11/4(土)10時～16時50分・5(日)10時～17時40分
 場中央公民館
 中学・高校10校
 草加市青少年健全育成市民会議事務局(子ども育成課内)
 ☎928-6421 ☎928-9632

オレンジカフェ(認知症カフェ)

11/4(土)13時～15時
 場リバーサイドカフェ
 認知症に関心のある誰もが集える場
 費100円
 場リバーサイドカフェ ☎932-3419
 場長寿支援課 ☎922-2862 ☎922-3279

モーニングヨガ体験教室

11/5、12、19、26(日)9時～10時30分(全4回)
 場氷川コミセン 定25人
 場ヨガマットまたはバスタオル
 10/21(日)9時から氷川コミセンへ。
 ☎927-5692

柳島コミセンまつり

日 11/3(土)10時～15時
 場 柳島コミセン
 内 利用団体による演芸発表、作品展示、模擬店、鉢花の抽選会
 問 柳島コミセン ☎ 928-2321

30 文化の広場2023「虹の架け橋」

日 11/3(土)10時～16時
 場 草加市文化会館
 内 草加市文化団体連合会による総合芸術祭。「虹の架け橋」をテーマに文化作品の展示、ミニワークショップ、呈茶、スタンプラリー、舞台公演ほか。詳細は草加市文化会館HPで。
 費 ミニワークショップのみ500円
 申 呈茶のみ10/21(土)9時から同館で整理券配布。☎ 931-9325 ☎ 936-4690

瀬崎コミセン講座

孔版画(ステンシル)で作る年賀状作成
 日 11/6(土)13時～15時
 定 10人
 費 500円
 ソープフラワーアレンジメント体験
 日 11/13(土)14時～16時
 内 瀬崎・谷塚地区住民
 定 10人
 費 1000円
 持 はさみ(針金用)、持ち帰り用袋いずれも場瀬崎コミセン
 申 10/25(土)10時から瀬崎コミセンへ。
 ☎ 924-5300

介護者のつどい・介護予防教室

介護者のつどい
 内 介護中、経験者、する予定の人
 ① であいの森
 日 11/8(土)13時～14時30分
 問 草加川柳(包)
 ☎ 932-7007 ☎ 931-0993
 ② 高砂コミセン
 日 11/10(金)13時15分～14時45分
 問 草加東部・草加稲荷(包)
 ☎ 959-9133 ☎ 922-3801
 認知症サポーター養成講座
 日 10/28(土)10時30分～12時
 場 苗塚会館 定 20人
 申 10/23(土)9時から草加安行(包)へ。
 ☎ 921-2121 ☎ 928-8989

**世代間交流
ボウリングレッスン&ゲーム**

日 11/26(土)9時30分～12時
 場 SAP草加ボウリング
 内 ボールの選び方、投げ方を学び、幼児～高齢者の交流を図る。
 定 30人 費 500円
 申 10/23(土)から電話で市民体育館へ。
 ☎ 936-6239

もっと知りたい!企画展展示解説

日 11/5(土)・19(土)、12/3(土)・16(土) 14時～15時 場 歴史民俗資料館
 内 職員による企画展内容の紹介
 問 同館 ☎ 922-0402 ☎ 922-1117

冬の風物詩「松のこも巻き」



日 11/8(土)8時～
 場 草加松原遊歩道(北側から開始)
 問 草加市観光協会事務局(文化観光課内) ☎ 922-2403 ☎ 922-3406

生涯学習体験講座

ふるさとの盆踊り
 日 11/17～12/1(金)14時～15時30分(全3回)
 場 勤労福祉会館 定 30人 内 室内靴
 人生100年時代のセカンドライフ・デザイン
 日 11/21(土)、12/5(土)14時～16時(全2回) 場 谷塚文化センター
 内 自分史年表を見つめ直し「第2の人生30年計画」のデザイン方法を学ぶ
 定 15人 費 500円
 デザインを選べるプリザーブドフラワー
 日 11/29(土)10時～11時30分
 場 中央公民館 定 14人 費 2200円
 持 はさみ、木工用接着剤、ピンセット、持ち帰り用袋

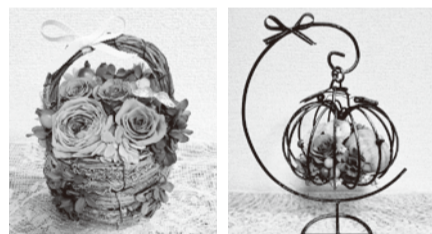

初めてのアートセラピー
 日 12/4(土)10時～12時
 場 草加市文化会館
 内 3色パステルでクリスマスツリーを描く 定 15人 費 500円
 内 ウェットティッシュ
 年末のお片付け講座～年齢別モノとの向き合い方～
 日 12/8(金)10時～11時30分
 場 草加市文化会館 定 30人
 申 10/23(土)から開催日の3日前までに生涯学習課へ。
 ☎ 922-2819 ☎ 922-3498

軍手人形 来年の干支「辰」を作ろう

日 11/24(金)10時15分～12時、13時30分～15時15分 場 ふれあいの里
 内 60歳以上 定 各15人 費 600円
 申 10/24(土)10時から電話でふれあいの里へ。☎ 920-6222 ☎ 920-6251

**男女共同参画フォーラム
南極ではたらく～女性の活躍とヘルスリテラシー～**



日 11/23(土)10時30分～12時50分
 場 草加市文化会館
 定 70人(保育1歳以上)
 内 南極シェフの渡貴淳子氏
 申 はがきに氏名(ふりがな)・住所・電話番号・保育の有無・手話通訳希望の有無を記入し、〒340-8550人権共生課へ。ファクス、メール(QRコード)も可。1通2人まで。☎ 922-0825 ☎ 927-4955



▲渡貴淳子氏

公民館

申込員のあるものは、**10/23(土)8時30分から各館へ。**

各館では他にも催しを行っています。詳細は、各館または市HP(QRコード)で。

中央公民館

☎ 922-5344
 ☎ 925-0152



こどもライブフェスタ2023
 「まるごとアート体験こどもの城」
 日 11/14(土)10時～15時30分
 内 紙コップインスタレーション(10時～12時)ほか
 費 一部実費負担あり 内 小学生
 定 120人
 牛乳パックで紙すき体験
 ～クリスマスカードを作ろう!～
 日 11/25(土)10時～12時
 内 小・中学生 定 15人 費 100円

30 クリスマスコンサート

日 12/10(土)14時開演
 出 草加中央吹奏楽団 定 400人
 内 「ディズニーマドレー」ほか
 申 10/23(土)8時30分から整理券配布

新田西文化センター

☎ 942-0778
 ☎ 946-1508



人権講座「コミュニティフリッジ草加(公共冷蔵庫)の取り組みについて」
 日 11/19(土)10時～12時
 内 コミュニティフリッジとは何?、講師が始めようとしたきっかけほか
 講 日本フードリカバリー協会代表理事の植田全紀氏
 内 小学生以上 定 20人
 干支(辰)の木目込み人形作り
 日 12/6(土)9時30分～16時 内 18歳以上
 定 10人 費 2700円
 コンパニオンプランツの共生栽培による葉物野菜作り
 日 11/22(土)13時30分～15時30分
 内 18歳以上 定 16人 費 500円

新里文化センター

☎ 927-3362
 ☎ 920-1504



段ボールハウスをつくってあそぼう
 日 11/2(土)10時～12時
 内 親子遊び・簡単工作
 内 10か月～3歳と保護者
 目からウロコの健康講座
 日 11/8(土)「女性のためのダイエット講座」、15(土)「100年健康長寿講座」10時～12時
 定 各20人
 エレガント美文字講座
 日 11/17(金)10時～11時30分 定 12人
 費 300円

柿木公民館

☎ 931-3117
 ☎ 933-2501



プリザーブドフラワーでクリスマスリース作り
 日 11/25(土)10時～11時30分
 内 18歳以上 定 15人 費 2200円
 足と靴の健康講座
 日 11/27(土)14時～15時30分
 内 ストレッチほか 内 18歳以上
 定 20人
 人権講座「暮らしの中の人権」
 日 12/7(土)14時～15時 内 18歳以上
 講 県人権男女・共同参画課職員
 定 30人

川柳文化センター

☎ 936-4088
 ☎ 930-1509



オリジナルエコバッグを作ろう!
 日 11/14(土)10時～12時
 内 小学生 定 12人 費 300円
 干支(辰)の木目込み人形作り
 日 11/28(土)9時30分～16時
 内 18歳以上 定 10人 費 2700円
 人権講座「手話を学ぼう」
 日 12/11(土)10時～12時
 講 草加市手話通訳問題研究会手話友の会 内 初心者 定 10人

谷塚文化センター

☎ 928-6271
 ☎ 928-6272



彩のステンシル教室
 日 11/6(土)13時30分～15時
 内 18歳以上 定 12人 費 1500円
 こどもライブフェスタ
 日 11/12(土)10時～15時
 内 プラレール・将棋ほか
 費 プラバン100円ほか一部実費負担
 人権講座「ヤングケアラー～今だから言えること～」
 日 11/28(土)14時～15時30分
 講 NPOフォーケアラーズ代表理事の井手大喜氏 内 18歳以上 定 30人

こどもまんなか・子育て情報

児童館は
乳幼児から
高校生まで自由に
遊べるよ！

児童館で遊ぼう！

定員のあるものは、10/23(月)10時から各館へ。

各館では他にも催しを行っています。
詳細は、各館または市HP (QRコード) で。

miraton
☎941-0031 ☎951-1818



防災訓練「起震車体験」

☎11/6(月)15時～16時

こどもライブフェスタ2023プラチコ・サーカス

☎11/14(水)13時30分～15時

☎チキキ*パークウ 定200人(当日先着順) ☎室内靴

谷塚児童センター
☎925-1856 ☎925-1872



どんぐり工作

☎11/10(金)・24(金)14時45分～15時30分

☎3歳以上の幼児と保護者 定各5組

☎11/11(土)・19(日)14時～ ☎小学生 定各5人

☎どんぐりを転がす迷路作り

ともだち文庫「おはなしポケット」

☎11/20(月)11時～ ☎読み聞かせ・わらべ唄

☎乳幼児と保護者 定15組

おすすめのイベントを ☆PICK UP☆



住吉児童館
☎928-5736 ☎922-1804



ハロウィンフェス

☎10/28(土)10時～13時

☎ハロウィンファッションショー、スーパーボールすくいほか
どんぐりで遊ぼう！

☎11/8(水)～10(金)14時～16時

☎幼児(保護者同伴)～小学生

新栄児童センター
☎942-9876 ☎942-9879



ハロウィン工作

☎10/24(水)・26(金)15時30分～ 定各10人

ゆるっとチェアヨガ

☎11/15(水)11時～11時30分 ☎0～3歳児と保護者

氷川児童センター
☎928-2341 ☎928-2381



パパとあそぼう「サッカー」

☎11/18(土)10時30分～11時30分 ☎3歳～小学2年生と保護者 定8組

プラネタリウム

☎11/21(水)16時30分～17時30分・25(土)16時～17時、17時～18時

☎幼児～小学生と保護者 定各5組



図書館も楽しいよ！



他にも催しを行っています。詳細は中央図書館HP (QRコード) で。

▲イベント
情報

展示ギャラリー

☎10/18(水)～11/13(月)

☎「読書週間展～心に残る1冊と草加
で出会うために～」

対面朗読を体験してみませんか？

☎11/10(金)・17(金)・19(日)・24(金)・25(土)
10時～12時

☎希望図書の読み上げ

☎活字を読むことが難しい人

☎各1人

☎利用希望日の8日前までに同館へ。

サービスコーナー (10/21～11/20)

日程	9時30分～ 11時30分	14時～16時
10/25(水)、11/8(水)	長栄・草加小	瀬崎・青柳小
10/26(木)、11/9(木)	花栗南・八幡小	新栄小
10/27(金)、11/10(金)	栄・川柳小	新里・八幡北小
11/1(水)・15(水)	清門・松原小	稲荷小
11/2(木)・16(木)	谷塚小	氷川小(11/16 を除く13時30 分～15時30分)
11/17(金)	小山・新田小	西町小、両新田 小(13時30分～ 15時30分)

■地域開放型図書室(予約本の受け取り可)

西町・川柳・高砂小 ☎10時～16時

中央図書館 ☎946-3000 ☎944-3800

各館ではお得で楽しい
イベントをたくさん開催しています！
詳しくは各館QRコードから

Let's Go!!



休日当番医

- ①②等の救急の診療は、下表の医療機関で行います(保険証持参)。
- 薬局は当番医周辺の営業している薬局です(時間は各局へ確認を)。
- 市立病院周辺の薬局は①②も交代で営業しています。
- 駐車場が混雑している場合は、民間の駐車場も利用してください。



休日当番医
QRコード

内 内科…9時～12時、14時～17時 外 外科…(午前)9時～12時、(午後)16時～19時、①14時～17時 歯 歯科…9時～12時

10/22 ①	内	水野クリニック	栄町3-6-6	☎930-1700	アップル薬局☎959-9921
	外 午前	山崎クリニック	中央2-4-11	☎924-1375	みつば薬局☎928-1431
	外 午後	草加松原整形外科医院	松江2-3-26	☎935-4838	院内処方
10/29 ①	内	井口小児科クリニック	松原5-1-7	☎941-8686	草加調剤薬局☎941-5967
	外 午前	豊田クリニック	柿木町1127-1	☎930-3636	アイン薬局☎954-9193
	外 午後	草加松原整形外科医院	松江2-3-26	☎935-4838	院内処方
11/3 ②	内	草加循環器クリニック	氷川町2131-6	☎927-4811	ハート薬局☎920-6010
	外	草加西口大腸肛門クリニック	氷川町2144-11 3F	☎951-0421	フラワー薬局☎959-9631
	歯	島歯科医院	北谷1-21-6	☎941-9791	
11/5 ①	内	いしどりクリニック	苗塚町418-1	☎969-4990	こはるび薬局☎951-4322
	外 午前	山崎クリニック	中央2-4-11	☎924-1375	みつば薬局☎928-1431
	外 午後	草加松原整形外科医院	松江2-3-26	☎935-4838	院内処方

草加市立病院

市立病院(☎946-2200)では表内の医療機関(一次救急)での診療が困難な場合や入院治療が必要な患者を受け入れます(二次救急)。

埼玉県救急電話相談

急病への対処・受診の必要性や緊急診療ができる医療機関を看護師が助言(365日24時間対応)

☎#7119

※ダイヤル回線・IP電話は☎048-824-4199

子ども急病夜間クリニック(小児科)

夜間に急変した0～15歳を応急診療します。

☎954-6401

- 診療時間 ①～⑤ 19時30分～22時30分
⑥⑦⑧、年末年始 18時30分～22時30分
- 場所 草加2-21-1 市立病院心臓・脳血管センター1階

受診時は、必ず事前に電話連絡を。

休日等 上水道工事店

①②③等の漏水・出水不良などの水道トラブルに対応します。 受付時間：9時～17時

10/21① (有)東洋開発 両新田西町246 ☎928-5520	10/29① (株)井戸梅 住吉2-4-3 ☎922-3413
22② (有)石田水道 吉町1-5-12 ☎922-2736	11/ 3② 三栄工業 苗塚町55-4 ☎925-7384
28③ (有)東洋開発 両新田西町246 ☎928-5520	5③ (株)今泉水道 谷塚上町483-3 ☎927-1010

相談案内

10/21①～11/20①(②を除く)

相談は無料 ④は要予約

電話のかけ間違いに注意してください。

法律・行政 ◇会場の指定がない場合は市民相談室(7階)
◇予約は広聴相談課☎922-0566 ☎922-3173

弁護士による法律相談(裁判・離婚・相続・多重債務など)	④⑤⑥、第1・4⑤13時20分～16時20分
女性の法律相談(裁判・離婚など)	④第2④13時20分～16時20分
司法書士による相談(相続・登記など)	④第1④・3④9時～12時
行政書士による相談(相続・外国人在留帰化・金銭貸借等の書類作成など)	④第4④9時～12時
くらしの法律総合相談(税・労働・年金・住宅・不動産・マンション・特許など)	④第3④13時30分～15時30分…高砂コミセン
行政相談(国の仕事に関する意見・要望)	第2④13時30分～16時
税務相談	④第3④13時30分～16時30分

福祉・介護

ボランティア相談(電話・来所)	①～⑤8時30分～17時15分…草加市社会福祉協議会ボランティアセンター☎932-6772 ☎932-6779
地域包括支援センター(高齢者のこと全般)	①～④9時～17時…新田西部☎946-0520 ☎946-0523 / 新田東部☎932-6775 ☎932-6779 / 草加川柳☎932-7007 ☎931-0993 / 草加安行☎921-2121 ☎928-8989 / 草加西部☎946-7030 ☎942-7582 / 草加東部・草加稻荷☎959-9133 ☎922-3801 / 谷塚西部☎929-0014 ☎929-5222 / 谷塚中央・谷塚東部☎929-3613 ☎933-9380

女性の生き方

女性の生き方なんでも相談	④⑤、第1④11時～16時…草加市文化会館 ☎931-9325 ④50(さわやかサロン)
--------------	--

働く

内職相談	①…市民相談室 / ④…勤労福祉会館 / いずれも10時～12時、13時～15時 ☎941-6111 (消費労政係)
就職相談	④⑤⑥10時～16時…勤労福祉会館☎049-265-5844 (セカンドキャリアセンター)

子育て

総合相談センター(電話・来所)	家庭児童相談員などが担当 ①～⑤8時30分～17時…子育て支援センター☎944-0621
家庭児童相談室(0歳～18歳未満)	家庭児童相談員が担当 ④⑤9時～12時、13時～16時…本庁舎3階☎941-6791
すこやか相談会(子育て相談・情報提供)	子育て支援コーディネーターが担当 10時～12時 10/26④、11/9④…谷塚児童センター☎925-1856 11/1④・16④…新栄児童センター☎942-9876 11/2④…住吉児童館☎928-5736 11/7④…miraton☎941-0031 11/17④…氷川児童センター☎928-2341
にんしん出産相談室ぽかぽか(妊娠・出産に関する相談)	助産師・保健師などが担当 ①～⑤8時30分～17時…保健センター内☎922-0204・☎922-0200
育児電話相談(0歳～未就学児の育児全般)	保健師・管理栄養士が担当 ①～⑤8時30分～17時…保健センター☎927-1929・☎922-0200※④9時30分～12時は各保育園でも育児電話相談を開設
保育ステーション育児相談(電話・来所)	①～④9時～16時30分…保育ステーション☎920-1120

その他

消費生活相談(電話)	①～⑤9時30分～16時…消費生活センター(勤労福祉会館内)☎941-6111 (消費労政係)
青少年のカウンセリング(仕事・恋愛・人間関係等)	④第2④19時～21時…勤労青少年ホーム☎928-5550
配偶者等からの暴力相談	④専門相談員が担当 ①～⑤10時～16時…配偶者暴力相談支援センター☎922-3562 ☎927-4955 (人権共生課)
人権相談(夫婦・親族・近所など)	10/25④13時～16時…人権共生課☎922-0825 (人権共生課) / ①～⑤8時30分～17時15分…みんなの人権110番☎0570-003-110
市民活動相談(団体の会則作成補助・助成金の活用等)	①～⑤(第3④を除く)8時30分～17時(④他日時は希望日1週間前まで)…市民活動センター☎920-3580
がいきせきしんそつだん しゃくしょ 外国籍市民相談(市役所でのてつ にゅうがくてつ せいかつぜんばん 手続き・入学手続き・生活全般)	④⑤⑥9時～17時…国際相談コーナー☎922-2970 ④⑤9時～17時(来庁は予約制)…人権共生課☎922-0825

公開プレゼン参加者募集

11/19
日



谷塚駅周辺地域の課題解決、価値向上を目指すリノベーションスクール@やつか。受講生が考えたビジネスプランやプロジェクトを地域住民、不動産オーナー等に向けて提案します。公開プレゼンテーションはどなたでも参加できます。

日11/19@15時～17時

場谷塚文化センター

申11/17金までに申込フォーム(QRコード)で。

電話、ファクスも可。

問産業振興課 ☎922-0839 ☎922-3406



▲申込
フォーム

在宅療養虎の巻講座

11/25
土



在宅看取りを扱った映画「うちげでいきたい」の上映と自身の最期の迎え方を考える人生会議(ACP)についての説明会を行います。親しい人との別れや自身の最期の迎え方について考えてみませんか。

日11/25@10時30分～12時

場中央公民館 定200人

申10/23日9時から申込フォーム(QRコード)か電話で

草加八潮医師会在宅医療サポートセンターへ。

☎959-9972 ☎959-9982



▲申込
フォーム

「市民参加型舞台公演」参加者募集

12/10
日～



オリジナル音楽劇を上演する舞台公演の参加者を募集します。参加する市民の皆さんそれぞれが主役となって、みんなで作品を創ります。経験不問・初心者大歓迎！ダンスや朗読、歌など、プロの指導で楽しく体験できます。

日【練習】12/10日～令和6年7/14日のうち15回程度

【本番】令和6年7/15日

場草加市文化会館ほか 対小学生以上(申込時点)

定ダンス50人・朗読15人 費2万円

申【初参加者】11/11日10時～17日17時

【初参加者以外】11/19日10時～30日17時

対象の期間に草加市文化協会へ。☎931-9326 ☎936-4690



▲詳細HP

ソウカパインオペラ「蝶々夫人」

12/24
日



第一線で活躍するプロのソリストと市民合唱団が共演するオペラ「蝶々夫人」をイタリア語で上演します。誇り高くもはかない愛の物語です。字幕あり。

日12/24@14時～16時 場草加市文化会館

費A4000円 B3000円(全席指定)

対小学生以上

申草加市文化会館窓口・チケット専用電話(☎931-9977)ほか
プレイガイドで。

問草加市文化会館 ☎931-9325 ☎936-4690



10/3
火

高校生の「押し本」コーナー



草加高校図書委員会による押し本コーナーが12月まで中央図書館に設置されています。テーマは「近未来」。高校生が推薦する本に触れ、今ドキを楽しみませんか。

10/6
金

ハロウィンハイハイレース



草加マルイにてよちよち歩きの子どもやハイハイの赤ちゃんが集まる可愛いレースが開催されました。保護者同士の交流も生まれ、和気あいあいのイベントでした。