



もしもに備える

## 水防訓練

出水期の前（5月中旬）から、市職員が土のうを作成する訓練を行っています。作成した土のうは、市内消防署で配布。

9月1日は防災の日。この日、関東大震災から100年の節目を迎えました。地震や豪雨などの災害が全国的に増えています。事前の備えや見直しをお願いします。

8月20日号はご覧いただけましたか？

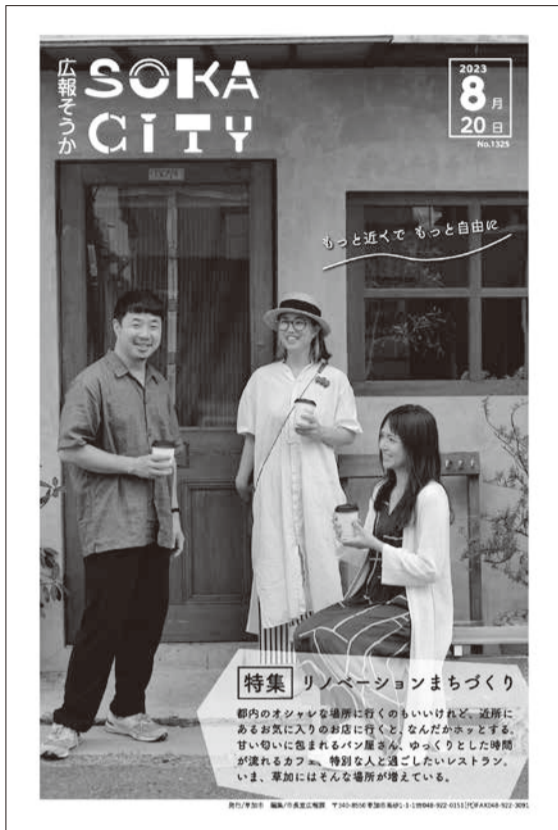

# 本格リニューアルに向けて進めていきます

「市民の皆さまがまちに目を向けるきっかけを作りたい」そんな思いで、令和5年度は「草加の魅力再発見」というテーマで広報そうかを作成してきました。

草加の魅力をより多くの皆さまに知っていただきたいと、8月20日号では、紙面のカラー化、表紙のデザイン・レイアウトの見直し、特集の充実、紙面の内容に合わせた動画の作成などを行いました。

発行後、市長自ら見直しについて、駅前等で街頭インタビューを行ったところ市民の皆さまから紙面について大変ご好評をいただきました。「もっと近くで、もっと自由に」をコンセプトとして、より親しみやすく楽しんでいただける広報紙を目指して、本格リニューアルに向け準備を進めてまいります。



▲駅前等での街頭インタビューの様子

まだ読んでいないという人はぜひ1度ご覧ください！



広報そうか 8月20日号



リノベーションのお店を巡る動画



☎ 広報課 922-0549 ☎ 922-3041

関東大震災から100年

## いざという時の備えを見直しましょう

### 地震

家具の固定やガラスの飛散防止など事前にできる対策を。

●住宅の耐震診断・改修費用の一部補助(事前申請制)  
令和6年3/1までに実績報告書の提出が必要。

☑2階建て以下の木造住宅（平成12年5/31以前に建築確認したもの）または分譲マンション（昭和56年5/31以前に建築確認したもの）を所有し、1年以上居住する個人（マンションは管理組合等）。

☎ 建築安全課 922-1958 ☎ 922-3148

●その他の支援も利用ください(事前申請制)

- ・家具転倒防止…器具取付工具（電動ドライバー、間柱センサー）貸し出し、取付費用の助成
- ・危険ブロック塀等の撤去費用の一部助成

☎ 危機管理課 922-0614 ☎ 922-6591

無料簡易診断



支援詳細



### 大雨台風

基本は、屋内の2階以上に避難



草加市内では、2階以上への浸水の可能性や、土砂災害や川の水が押し寄せて家屋が流される想定はありません。そのため、在宅避難（2階以上への垂直避難）で屋内での安全確保を図りましょう。

どうしても2階以上への移動が難しい人は…

自宅に2階がない人や不安な人で、親戚・知人宅または避難場所を利用する人は、早めに移動する準備をしておきましょう。

### 共通

用意しておこう

最低3日分できれば1週間分!

- ・飲料水 ……目安は1人183ℓ
- ・非常用食 ……家庭の状況に合わせて
- ・非常用トイレ ……目安は1人185回分
- ・予備電池、モバイルバッテリー
- ・ヘッドライト、LEDランタン
- ・ハザードマップ
- ・ラジオ

自分に合った情報収集を

草加お知らせメール



草加市公式LINE



草加市防災情報発信アプリ



【iOS(iPhone)版】



【Android版】



▶ 防災行政無線放送内容の確認 ☎ 0120-777031



## 令和6年度入園相談会 児童発達支援センター「あおば学園」

☎あおば学園 ☎936-4972

☎11/9(木)・10(金)・13(月)～17(金)

①15時15分～16時 ②16時15分～17時

☎あおば学園（仮設園舎）

☎令和6年4/1現在3歳児以上のおおむね歩行可能な知的障がいのある未就学児

☎10/20(金)（必着）までに同学園や子育て支援センターで配布する入園相談会申込書、心身状況表、診断書（市HP、ぼっくるんからも入手可）を同学園へ。

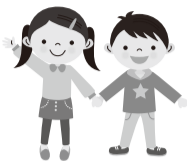

## 令和6年度公立保育園入園希望者の 育成保育（発達に心配のある乳幼児）の申込受付

☎保育課 ☎922-1491 ☎922-3274

☎保護者の就労や病気等で保育を必要とし、心身に障がいがある、または発達に心配はあるが保育園での集団保育が可能な乳幼児。

☎10/13(金)までに、9/5(火)から保育課で配布（市HPからも入手可）する申請書と医師の診断書または意見書（書式等は問い合わせてください）を保育課へ。

## 市議会9月定例会

☎庶務課 ☎922-0969 ☎922-3091

8月31日(木)に開会

■主な議案（市長提出議案は26議案）

○草加市子ども医療費支給に関する条例の一部を改正する条例の制定について...子育て世帯の経済的負担を軽減し、子どもが安心して医療を受けられる環境づくりの推進を図るため、令和6年4月1日から通院の子ども医療費の支給期間を拡大しようとする議案。

○第四次草加市総合振興計画 第三期基本計画を定めることについて...市の目指す都市像について定めた第四次草加市総合振興計画 基本構想の実現に向けた総合的な指針とするため、令和6年度から4年間の第四次総合振興計画 第三期基本計画を定めようとする議案。

○令和5年度草加市一般会計補正予算(第5号)

○令和4年度草加市一般会計歳入歳出決算の認定について

## ゆりコラム 14

『広報そうか』リニューアルに向けて

市民の皆さま、こんにちは。今年4月から『広報そうか』の表紙等で「草加の魅力再発見」を伝えてきました。先月は特集で「リノベーションまちづくり」をお届けしましたが、この号を読まれて、草加にこんなお店があったんだ♡、紹介されていたお店に行ってみようと思います！など、ワクワクするというお声をたくさんお寄せ頂きました。担当した職員と共に大変嬉しく思っています。ありがとうございます。

を通じてもっと活き活きと紹介し、市民の皆さまがまちを知り、つながり、そしてお一人おひとりに、草加のまちのさらなる魅力創造の担い手となって頂くための媒体としたいのです。『広報そうか』をシティプロモーション（まちの魅力創造・発信）の要としてリニューアルしていきたいと考えています。いかがでしょうか。職員と共に準備を進めてまいりますので、市民の皆さまのご理解と応援をよろしくお願い致します。



## 意見募集・縦覧

### パブリックコメント結果 第四次草加市総合振興計画

☎総合政策課 ☎922-0749 ☎922-1547

市の最上位の計画となる「第四次草加市総合振興計画基本構想〔改訂〕・第三期基本計画(素案)」について意見募集をしたところ、55人から122件の意見提出がありました。提出された意見と市の考え方は、総合政策課、市役所情報コーナー、公共施設で公表しています（市HPからも閲覧可）。

### 縦覧&意見募集 生産緑地地区都市計画変更案

☎都市計画課 ☎922-1790 ☎922-3145

10/6(金)～10/20(金)8時30分～17時15分（土・日・祝を除く）。草加都市計画生産緑地地区を変更するため、当該計画の変更案を縦覧します。意見がある人は、縦覧場所にある意見書を10/20(金)（必着）までに〒340-8550都市計画課へ。

## 新型コロナウイルス情報

問い合わせ

草加市新型コロナワクチンコールセンター ☎0570-666-578

☎☎を含む8時30分～17時15分

## 9/20(水)から 令和5年秋開始接種

- 対象者 初回接種を完了した生後6か月以上の人
- 接種間隔 前回接種から3か月以上
- 使用ワクチン オミクロン株XBB.1.5対応1価ワクチン
- 接種会場 市内医療機関（集団接種は実施しません）

### 予約受付 9/7(木)8時30分から予約開始

接種券が手元にある人→予約ができます（紛失した人や転入者は要申請）

接種券が手元にない人（春開始接種をした人）→届き次第予約可

| 前回接種完了時期 | 接種券到着目安        |
|----------|----------------|
| 5/8～15   | 9/14(木)～15(金)  |
| 5/16～23  | 9/21(木)～22(金)  |
| 5/24～31  | 10/3(火)～5(木)   |
| 6/1～9    | 10/10(火)～12(木) |
| 6/10～30  | 10/17(火)～19(木) |

## 予約方法

12歳以上

予約システム  
または  
コールセンター

12歳未満

医療機関への  
直接予約

※接種券到着直後はコールセンターが込み合います。つながりにくい時は時間を空けてかけるか、予約システムでの予約に協力を。

### 予約の支援を行います

【期間】 9/19(火)～10/20(金)（平日のみ）

【場所・時間】

本庁舎1階8時30分～17時  
文化センター（新里、谷塚、新田西、川柳）9時～17時

【持ち物】 接種券付き予診票・本人確認書類

※初回接種は年間を通じて実施しています。

※ワクチン接種は強制ではありません。

☎新型コロナウイルス対策課 ☎922-1839 ☎927-0501

# お知らせ

## 入学準備金貸付制度の活用を

- ☑ 高校・高専・専修…国・公立10万円、私立30万円、短大・大学…国・公立20万円、私立50万円。返済は6か月後から24～48か月の均等月払い。無利子。
- ☑ 以下をすべて満たす人。①市内に1年以上居住し市税を完納②原則1都6県に1年以上居住し、市区町村税を完納している連帯保証人（18歳以上で申請者と別世帯）がいる③申請者及び連帯保証人が市の他の奨学金制度の保証人でない。
- ☑ 9/29迄までに申請書類を総務企画課へ。☎922-2619 ☒928-1178

## 野良猫の不妊去勢手術費の一部補助

- ☑ 世帯5匹まで。手術前に事前協議書を提出。手術は指定病院
- ☑ 市内生息の野良猫で市民による申請
- ☑ 去勢7000円、不妊9000円
- ☑ 暮らし安全課へ。☎922-3642 ☒922-1030

## 重心医療受給者証を9月中旬に送付

- ☑ 10/1から使用できる受給者証の送付
- ☑ 重度心身障害者医療費受給資格があり令和4年の所得が所得制限基準額内の人。
- ☑ 後期高齢者・重心医療室 ☎922-1035 ☒922-3178

## 令和5年度市民税・県民税の申告忘れていませんか？

- ☑ 申告がないと行政サービスの利用に影響する可能性あり。ただし、税務署に確定申告をした人は不要。
- ☑ いずれも令和5年1/1時点で市に居住し、現時点で市民税・県民税が課税されていない人で、①令和4年中に合計96万5000円（扶養者がいる人は基準額が変動）を超える給与収入があった人。②給与または公的年金以外の収入があった人。
- ☑ 本人確認ができる書類、個人番号確認書類、源泉徴収票・控除を受けるために必要な書類を持参し、市民税課へ（電話での申告書の取り寄せ、郵送申告可）。☎922-1042 ☒920-1502

## 犯罪被害にあったときの相談窓口

- ☑ 彩の国犯罪被害者ワンストップ支援センター ☎0120-735-001
- ☑ 性暴力等犯罪被害専用相談電話アイリスホットライン 24時間365日相談受付 ☎0120-31-8341
- ☑ 暮らし安全課 ☎922-3607 ☒922-1030

## 草加ふささら祭りボランティア募集

- ☑ 10/22
- ☑ 場所 まつばら綾瀬川公園と周辺。
- ☑ 運営の手伝い他。詳細は草加ふささら祭りHP 定5人
- ☑ 9/19迄までに草加ふささら祭り実行委員会（みんなでまちづくり課内）へ。☎922-0796 ☒922-3406

## 放課後子ども教室 有償ボランティア募集

- ☑ 小学生が放課後を過ごす「放課後子ども教室」の運営。週1～3回、14時～17時30分を月2回以上。
- ☑ 77歳以下の人 場指定する小学校
- ☑ 子ども育成課へ。☎922-1064 ☒922-3274

## 後期高齢者医療制度 限度額適用認定証等の交付は窓口へ

- ☑ ひと月の医療費を限度額までに抑えることができる限度額適用認定証等を交付。
- ☑ 負担割合3割か1割で取得要件を満たす人。詳細は市HPまたは電話で
- ☑ 来庁者の本人確認書類、対象者の被保険者証を持参し後期高齢者・重心医療室へ。☎922-1367 ☒922-3178

## 敬老会事業は地区ごとに実施

- ☑ 式典や記念品配布等
- ☑ 草加市社会福祉協議会 ☎932-6770 ☒932-6779

## サポート付き農園「シェア畑草加」

- ☑ 場所 清門1-260 費月額6900円、9400円。
- ☑ 種苗、道具、肥料代、スタッフ指導含む。駐車場・水道・トイレ有り。
- ☑ シェア畑運営事務局へ。☎0120-831-296
- ☑ 都市農業振興課 ☎922-0842 ☒922-3406

## 9月は健康増進普及月間・食生活改善普及運動月間

- ☑ 健康長寿のための5つのポイント。①1日+10分の運動 ②1日3食バランスの良い食事+1皿の野菜（QRコード）③禁煙 ④睡眠の質向上 ⑤定期健診+がん検診（5面「みんなの健康」でがん検診を案内中）
- ☑ 健康づくり課 ☎922-1156 ☒922-1516

## 九州地方の大雨災害義援金受付中

- ☑ 7/7からの九州地方の大雨災害
- ☑ 日本赤十字社埼玉県支部草加市地区（福祉政策課内） ☎922-1234 ☒922-1066

## 9月の納税・納付

- ▶ 国民健康保険税（普通徴収） 第4期
- ▶ 後期高齢者医療保険料（普通徴収） 第3期
- ▶ 介護保険料（普通徴収） 第4期
- 10/2迄までに市指定金融機関、コンビニ、スマートフォン決済で

## 日曜・夜間納税窓口

本庁舎 納税課、後期高齢者・重心医療室  
日曜 9時～12時30分  
夜間 水（祝を除く）21時まで

## 空き家調査を実施します

- ☑ 9/11～12/28 市内の空き家である可能性のある建物
- ☑ 市内の空き家数や状態を把握するため、草加市空き家調査員の腕章をつけ、市発行の身分証を携帯した調査員が敷地外から建物の状態を確認し写真を撮影。実施者公共地研株。
- ☑ 暮らし安全課 ☎922-3642 ☒922-1030

## 蓄音機コンサート

- ☑ 9/10 14時～15時
- ☑ 歴史民俗資料館
- ☑ 昭和初期製作のフロア型機械式蓄音機でSPレコードを鑑賞
- ☑ 同館 ☎922-0402 ☒922-1117

## 愛の献血

- ☑ 草加駅東口9/17 10時～11時45分、13時～16時。谷塚駅東口9/21 10時～12時、13時15分～16時30分。 埼玉県赤十字血液センター ☎048-684-1511

## マジックの基本と応用の体験教室

- ☑ 9/21 10時～12時
- ☑ 八幡コミセン 対高校生以上
- ☑ 10人 費300円 対大判ハンカチ、500円硬貨1枚
- ☑ 9/6 9時30分から同館へ。 ☎☒935-4878

## 審議会

- ☑ 審議会等の傍聴。手話通訳者の派遣を希望する市内在住の聴覚障がい者は会議1週間前までに連絡を。
- ☑ 障がい児支援協議会
- ☑ 10/2 10時～ 場本庁舎7B会議室 定5人（当日先着順）
- ☑ 子育て支援課 ☎922-1483 ☒922-3274

## 催しもの

### 昭和村いいがな んめえがな市

- ☑ 9/9 10時30分～16時
- ☑ 草加マルイ
- ☑ 姉妹都市福島県昭和村の加工品販売や特産品を使った体験
- ☑ 文化観光課 ☎922-2403 ☒922-3406



### 乳がん患者サロンひまわり

- ☑ 9/16 13時～14時
- ☑ 草加市立病院3階講堂
- ☑ 当院で治療中の乳がん患者
- ☑ テーマ「乳がん治療経験者の話を聞いてみよう」患者同士や看護師と語り合います
- ☑ 草加市立病院看護部 ☎946-2200 ☒946-2211

### 草加市・八潮市交通安全大会 秋の交通安全運動出発式

- ☑ 9/23 13時30分～ 場中央公民館
- ☑ 優良運転者表彰・交通安全表彰・交通安全宣言・県警音楽隊の演奏
- ☑ 200人（当日先着順）
- ☑ 交通対策課 ☎922-1641 ☒922-1030

### 綾瀬川流域クリーン大作戦！

- ☑ 9/30 14時吉町公園集合 対中学生以上
- ☑ 自転車や粗大ごみ引き上げ等の川の清掃作業。汚れてもいい服装で。FSCサルベージ協会、獨協大学環境・国際団体Decoとの共催。
- ☑ 9/6～29 環境課へ（QR可）。 ☎922-1519 ☒922-1030



### 相続・贈与にはどんな税が？ 市民税務講座

- ☑ 10/5 13時30分～15時30分
- ☑ 中央公民館
- ☑ 相続・贈与の税務に関する体系的な知識を講義形式で学びます。
- ☑ 市内在住者 定50人
- ☑ 9/6 から電話・窓口で広聴相談課へ。 ☎922-0566 ☒922-3173

### 一本棒・バッテン棒体操 リーダー養成講座

- ☑ 10/10～12/5（11/21を除く）の 10時～12時。（全8回）
- ☑ ふれあいの里
- ☑ 新聞紙を利用した、市オリジナル体操と指導方法を学ぶ。骨密度や握力の測定なども実施。 定30人
- ☑ 9/6 から電話でスポーツ振興課へ。 ☎922-2861 ☒922-3172

**歴史ツアー**  
「豊田三郎の作品舞台を訪ねる」

日9/30㊥9時30分～12時  
場 柿木公民館（または8時45分公用車  
駐車場集合）  
因 草加生まれの作家・豊田三郎の作品  
に登場する柿木地域を散策  
定 25人  
申 9/6㊥から歴史民俗資料館へ。  
☎922-0402 ㊥922-1117

**普通救命講習会 I**

日10/7㊥9時～12時  
場 草加消防署  
因 成人の心肺蘇生法・AED・異物除去  
法他  
対 市内及び八潮市在住・在勤の中学生  
以上  
定 30人。応募多数の場合抽選  
申 9/20㊥までに草加消防署へ。  
☎924-2114 ㊥924-0965

**ふれあいの里の催し**

場 ふれあいの里 対 60歳以上  
申 各日時から同館へ。  
☎920-6222 ㊥920-6251  
にこにこサロン楽楽  
日9/15㊥13時30分～14時30分  
因 簡単なゲーム、塗り絵、折り紙他  
シニアスポーツ「モルックを楽しむ」  
日10/3・10・17・24の㊥13時30分～14時  
30分（全4回） 定 12人  
申 9/8㊥10時から  
草加野菜で本場の中華料理を作ろう  
日10/6㊥10時15分～13時 定 10人  
費 700円 持 エプロン・三角巾  
申 9/7㊥10時から

**高砂コミセンまつり**

日10/1㊥10時～15時 場 高砂コミセン  
因 利用団体による舞台発表、作品展示、  
模擬店、子ども遊び他  
場 同館 ☎㊥920-3066

**若者就労支援セミナー「働けなかった  
私たちの本音」体験談講話**

日10/7㊥14時～15時45分  
場 勤労福祉会館  
因 地域若者サポートステーションを利用  
して就労した人の体験談  
対 15～49歳とその家族 定 20人  
申 若者自立支援センターへ。  
☎048-255-8680  
間 ぐらし安全課 ☎941-6111 ㊥941-6157

**シニアのための合同企業面接会**

日10/4㊥12時30分～16時  
場 勤労福祉会館  
因 地元企業10社参加  
対 おおむね60歳以上 定 50人  
持 履歴書複数部  
申 県セカンドキャリアセンターへ。  
☎049-265-5844  
間 ぐらし安全課 ☎941-6111 ㊥941-6157

**であいの森の催し**

対 60歳以上 場 であいの森  
申 各日時から電話で同館へ。  
☎936-2791 ㊥936-2792  
ポッチャを体験してみよう  
日10/24㊥13時30分～15時  
定 18人 申 9/11㊥10時から  
スローストレッチで筋力アップ  
日10/5・19、11/2・16、12/7・21の  
㊥10時～11時30分（全6回）  
定 20人 持 ヨガマット（バスタオル）  
申 9/12㊥10時から

**親睦グラウンド・ゴルフ大会**

日10/26㊥ 第1部9時30分～11時30分、  
第2部13時30分～15時30分  
場 金明専用グラウンド・ゴルフ場  
対 18歳以上 定 各40人 費 100円  
持 用具 申 9/6㊥～30㊥までに電話で  
草加市スポーツ協会へ。  
☎928-6361 ㊥922-1513

**みんなの健康 間保健センター**

**母子保健** 転入者は母子健康手帳を準備の上、  
保健センターへ連絡を

**こんにちは赤ちゃん訪問**  
日 令和5年8月生まれ（妊産婦・新生児訪問をした家庭を除く） 日 令和5年9月下旬～10  
月中旬 因 訪問員が家庭を訪問（事前連絡無）し、予診票・診査票等を配布

**離乳食講習 申 電話・市HPで**  
因 離乳食の進め方の説明。

|        |                                |
|--------|--------------------------------|
| 初期     | 対 4～6か月児 定 20組 日 9/29㊥13時15分～  |
| 中期     | 対 6～8か月児 定 20組 日 9/29㊥10時～     |
| 後期・完了期 | 対 8か月～1歳2か月児 定 20組 日 9/27㊥10時～ |

**幼児健康診査**

|        |             |             |                     |       |
|--------|-------------|-------------|---------------------|-------|
| 1歳7か月児 | 対 令和4年3月生まれ | 日 10/3㊥・17㊥ | 受付時間:個別通知<br>にてお知らせ | 日 9月末 |
| 3歳3か月児 | 対 令和2年6月生まれ | 日 9/13㊥・26㊥ |                     | 日 8月末 |

**成人保健**

**個別検診（場指定医療機関）要受診通知票 申 はがき・市HPで（9/20㊥消印有効）**

|                            |  |
|----------------------------|--|
| 胃内視鏡検診（定員あり）<br>胃内視鏡検査     | 対 50歳以上（前年度同検診未受診者） 日 12/20㊥まで<br>費 3500円 随時 |
| 肝炎ウイルス検診<br>B・C型肝炎検査（血液検査） | 対 40歳以上（同検診未受診者） 日 12/15㊥まで 随時               |
| 口腔がん検診<br>視触診              | 対 50歳以上 日 令和6年1/26㊥まで 費 700円 随時              |

**個別検診（場指定医療機関）受診通知票不要 申 指定医療機関へ（健康カレンダー、市HPに掲載。保健センター、公共施設にも配置）**  
因 健康保険証、住所が確認できるもの（無料対象者は必要な証明等）

|                        |  |
|------------------------|--|
| 子宮がん検診<br>子宮頸部の細胞検査    | 対 20歳以上 日 11/30㊥まで 費 頸部1700円、頸部・体部2500<br>円（医師が必要と認め本人同意の場合のみ）           |
| 大腸がん検診<br>便潜血反応検査      | 対 30歳以上 日 12/15㊥まで 費 500円  |
| 肺がん・結核検診<br>胸部X線検査     | 対 40歳以上（65歳以上は結核検診を含む） 日 9/30㊥まで 費 X線<br>800円、かく痰900円（医師が必要と認め本人同意の場合のみ） |
| 前立腺がん検診<br>PSA検査（血液検査） | 対 50歳以上 日 12/15㊥まで 費 1200円   |

■対象年齢は令和6年3/31現在 ■がん検診の無料対象者…①75歳以上②65歳以上75歳未満で後期高齢者医療制度被保険者③非課税者（世帯全員）④生活保護受給者⑤中国残留邦人等支援給付制度適用者※胃内視鏡検診は①②③は2000円、④⑤は無料 ■はがきの記入事項…住所・氏名・生年月日・電話番号・希望検診名・集団検診は希望日程を複数記入 ■胃・大腸がん検診…個別か集団のどちらか一方のみ ■乳がん（集団）検診…妊娠中・授乳中・断乳後6か月以内・乳房整形・ペースメーカー使用者は対象外 ■肝炎ウイルス・口腔がん・胃がん（個別）検診…保健センターから受診通知票が届いた後に指定医療機関へ

〒340-0016 中央1-5-22  
☎922-0200 ㊥922-1516

※会場の記載がないものは保健センター  
※費用の掲載のないものは無料  
※持ち物等は申し込み時に確認を

**乳幼児相談 申 電話で**  
因 育児・栄養相談、絵本の読み聞かせ 対 乳幼児と保護者 定 14組 日 10/20㊥9時  
30分～11時20分

**双子・三つ子育児フリースペース「にこにこ広場」 申 初めての人は電話で**  
対 0～3歳頃の双子・三つ子とその家族、双子・三つ子を妊娠している妊婦とその家族  
日 10/2㊥10時～12時

**マタニティクラス両親学級 申 10/2㊥から電話・市HPで**  
対 令和6年1月～3月出産予定の初妊婦と夫 定 各10組 日 11/8㊥ ①9時10分～②9時55  
分～③13時10分～ 因 沐浴実習、妊産婦の栄養、分娩の経過、乳房ケア講話

**マタニティサロン 申 電話で**  
対 妊婦と夫 定 20人 日 10/18㊥13時～14時30分 因 歯科講話、マタニティレシピ&  
離乳食の紹介、妊婦体験

**おやこでブラッシング&子育て相談 申 電話で**  
対 乳幼児と保護者 定 18組 日 9/15㊥①9時30分～②10時40分～

**集団検診（場保健センター）要受診通知票（定員あり）**  
申 はがき・市HPで（9/20㊥消印有効）

|                                    |  |
|------------------------------------|--|
| 胃がん・大腸がん検診<br>バリウムX線検査・<br>便潜血反応検査 | 対 30歳以上 日 9/25㊥、10/7㊥・23㊥、11/5㊥・15㊥・27㊥、<br>12/7㊥ 日 8時15分～10時（大腸がんのみ9時30分～10時30<br>分） 費 胃がん900円、大腸がん500円 |
| 乳がん検診<br>マンモグラフィ検査                 | 対 40歳以上（前年度同検診未受診者） 日 9/23㊥、10/16㊥・22<br>㊥、11/9㊥・20㊥、12/1㊥ 日 9時30分～10時50分、13時～14<br>時20分 費 1300円         |

希望日程を複数記入し申し込みを。検診日時は受診通知票で確認下さい。 随時

**健康相談など**

|                           |  |
|---------------------------|--|
| 看護師による<br>地域健康相談          | 日 ㊥・休館日、第5・6週目を除く9時～12時（受付は11時45分まで） 原町<br>コミセン:㊥（9/18を除く）、氷川コミセン:㊥・㊥（9/29を除く）、稻荷コミセ<br>ン:㊥、瀬崎・八幡・柳島コミセン:㊥・㊥（9/20・29を除く） |
| 骨密度測定 申<br>超音波による<br>簡易検査 | 対 18歳以上 定 各回定員20人（年度内に1回のみ） 日 9/28㊥ 申 9/6<br>㊥から電話で 日 ①9時～9時15分②10時～10時15分③11時～11時<br>15分 費 100円 持 拭き取り用のティッシュペーパー       |
| 栄養相談 申                    | 日 ㊥～㊥ 申 電話で 場 保健センター、コミセン（オンラインも可） 因 食<br>事の個別相談、希望者の食塩量計測   |

### 健康講座「糖尿病」

日9/30(土)13時30分～14時30分  
場ふれあいの里 定40人  
講みなみ草加クリニックの白井将志院長  
問ふれあいの里 ☎920-6222 ☒920-6251

### みんなでまちづくり会議

日9/28(金)18時～20時  
場本庁舎7B会議室 定30人  
内テーマ「だれもが幸せなまちづくりについて～若者とできること～」  
申9/22(金)までにみんなでまちづくり課へ。 ☎922-0796 ☒922-3406

### イス・ヨーガ体験教室

日10/2(日)13時30分～15時  
場瀬崎コミセン  
内瀬崎・谷塚地区住民  
定30人 持室内靴  
申9/15(金)10時から同館へ。 ☎☒924-5300

### 骨盤健康体操教室

日10/3(火)・17(土)14時～16時 (全2回)  
場瀬崎コミセン  
内瀬崎・谷塚地区の女性 定30人  
持ヨガマット (バスタオル)、室内靴  
申9/15(金)10時から同館へ。 ☎☒924-5300

### 成年後見講習会 「自分で決める将来の備え」



日10/10(火)14時～16時  
場草加市文化会館  
内司法書士から任意後見制度を学ぶ  
定70人  
申9/6(水)から社会福祉協議会へ (QRコードも可)。 ☎932-6770 ☒932-6779

### 市民ゴルフ大会

日10/11(水)7時15分集合  
場水戸ゴルフクラブ  
内男性：一般の部59歳まで・シニアの部60～70歳・グランドシニアの部75歳以上、女性：一般の部59歳まで・シニアの部60歳以上  
定40人 費1万円程度  
申9/12(木)までに市民体育館へ。 ☎☒936-6239

### 市民柔道大会

日10/29(日)9時30分～ 場記念体育館  
内学年別個人戦 (幼児も可)  
内対全日本柔道連盟に登録済みの人  
費800円  
申9/6(水)～10/5(火)に草加市スポーツ協会へ。 ☎928-6361 ☒922-1513

### 金婚のお祝いに 市内写真館で記念写真を

内昭和48年に結婚した夫婦  
場指定の写真館 (5か所) から選択  
申9/15(金)から草加市社会福祉協議会・コミセン等で配布する申請書を10/27(金)までに同協議会へ。 ☎932-6770 ☒932-6779

### 草加スポーツフェスティバル

日10/9(日)9時～16時 場下記①～⑤会場  
内①記念体育館 障がい者スポーツ交流体験・武道・ブレイキン・パラスポーツ・トランポリン・バドミントン・フィットネス・卓球・トレーニング室無料開放他  
②市民体育館 ティラノサウルスレース・プラズマカー・健康マッサージ・トレーニング室無料開放  
③そうか公園 スケートボード・硬式テニス・軟式テニス・野球  
④吉町テニスコート 無料開放  
⑤松原テニスコート 無料開放 (車いすテニス可)  
詳細は同協会HP (QRコード) で。

問草加市スポーツ協会

☎928-6361 ☒922-1513



### そうか市民大学後期講座

そーか家康…江戸幕府づくりの背景を探る

日10/14・28、11/4・18の(土)14時～15時30分 (全4回)

場中央公民館

講江戸の文化歴史を楽しむ会の福本伸二氏 内成人 定30人 費4000円

情報社会と新聞～SNS時代の情報との付き合い方～

日10/23・30、11/6・20の(土)14時～15時30分 (全4回)

場中央公民館

講日本新聞協会の阿部圭介氏、日本新聞博物館長の尾高泉氏、元日本経済新聞記者の平沼隆志氏、元毎日新聞記者の河出卓郎氏 (登壇日順)

内成人 定30人 費4000円

持10/23のみマジック、のり、はさみ

申いずれも9/6(水)からまいづれ (各QRコード) または生涯学習課へ。 ☎922-2819 ☒922-3498

### 上野学園大学 短期大学部公開講座



日10/21(土)9時50分～15時

場上野学園大学短期大学部 (台東区)

内音楽2講座と実技 (ピアノ、ハープ、フルート、声楽のいずれか)。

定30人 費1000円

申9/6(水)からまいづれ (QRコード) または生涯学習課へ。 ☎922-2819 ☒922-3498

### 青空フィットネス

日10/12(金)10時～11時  
場そうか公園 内18歳以上 定35人  
内ポールを使ったウォーキング他  
申9/6(水)から電話でそうか公園へ。 ☎☒931-9833

### 市近隣スポーツウエルネス吹矢大会

日10/14(土)9時～13時  
場市民体育館 定100人 費1000円  
持協会認定用具一式  
申9/15(金)までに電話で市民体育館へ。 ☎☒936-6239

### 介護者のつどい・介護予防教室等

介護者のつどい

内介護中、経験者、する予定の人の情報交換と交流。

①新里文化センター

日9/9(土)13時15分～14時45分

問谷塚西部(包) ☎929-0014 ☒929-5222

②草加市文化会館

日9/12(火)13時15分～14時45分

問新田東部(包) ☎932-6775 ☒932-6779

③ケアステーションかしの木

日9/15(金)13時30分～15時

内おむつ勉強会

問草加西部(包) ☎946-7030 ☒942-7582

④旧かっぱ天国

日9/20(水)18時30分～20時

問草加安行(包) ☎921-2121 ☒928-8989

認知症介護者のつどい

日9/20(水)13時15分～14時30分

場勤労福祉会館

内介護経験者の話有り

問新田西部(包) ☎946-0520 ☒946-0523

誰でもできる気功教室

日9/15(金)9時15分～10時40分

場高砂コミセン 定30人

問9/6(水)から電話で草加東部・草加稲荷(包) ☎959-9133 ☒922-3801

体操～えだまめ教室

日9/20(水)14時～15時30分

場ふれあいの里 定20人

申9/6(水)9時から電話で谷塚西部(包)へ。 ☎929-0014 ☒929-5222

コツコツ貯筋体操

日9/20(水)14時～15時30分

場花栗会館 内65歳以上 定20人

申9/6(水)9時から電話で草加安行(包)へ。 ☎921-2121 ☒928-8989

はつらつバルーン体操

日9/27(火)13時30分～14時30分

場川柳文化センター

内65歳以上 定30人

申9/6(水)9時から電話で草加川柳(包)へ。 ☎932-7007 ☒931-0993

認知症サポーター養成講座

日9/16(土)14時～15時30分

場新里文化センター 定20人

申9/6(水)～9/16(土)に谷塚西部(包)へ。 ☎929-0014 ☒929-5222

### 脳力アップいきいき教室

日10/6・13・20・27(金)10時～12時  
場草加生活館  
内口腔ケア講座他  
定15人 持室内靴  
申9/19(水)から電話で草加西部(包)へ。 ☎946-7030 ☒942-7582

### オレンジカフェ

①ろいやる  
日9/9(土)13時30分～15時  
場であいの森  
問草加ロイヤルセンター ☎930-5591  
②すずのき  
日9/14(土)15時30分～17時30分  
場草加すずのきクリニック 費100円  
内ミニ講座「家でもできるストレッチ」  
問同クリニック ☎922-3377  
③ぬくもり  
日9/16(土)13時30分～15時30分  
場メディカル・リハビリホームボンセジュール草加 定30人 費100円  
申電話で同ホームへ。 ☎924-6318

## 施設休館

### ふれあいの里

日9/23(金)～24(土)  
内電話予約等も休業  
問ふれあいの里 ☎920-6222 ☒920-6251

## 職員募集

### 公園維持管理等工作員 (会計年度任用職員)

内10/1採用。勤務は月～金8時30分～17時15分。場所はみどり公園課。公園修繕・清掃や自動車運転等。月給16万6526円。期末・通勤手当、社会保険あり。募集は1人。  
申9/15(金) (必着) までにみどり公園課で配布する申込書 (市HPからも入手可) と普通自動車運転免許 (AT車限定不可) 以上の免許証の写しを同課へ。 ☎922-1973 ☒922-3145

### 草加川柳地域包括支援センター

内勤務は月～土8時30～17時30分 (年末年始、除く)。月給24万8910円～。社会保険、交通費有。  
①包括的支援事業  
内保健師または地域ケア・地域保健等経者で、かつ高齢者に関する公衆衛生業務経験1年以上の看護師。社会福祉士。主任介護支援専門員  
②介護予防ケアプランナー  
内介護支援専門員  
申9/6(水)から電話で草加川柳(包)へ。 ☎932-7007 ☒931-0993

## 休日当番医

- ㊤㊦等の救急の診療は、下表の医療機関で行います(保険証持参)。
- 薬局は当番医周辺の営業している薬局です(時間は各局へ確認を)。
- 市立病院周辺の薬局は㊤㊦も交代で営業しています。
- 駐車場が混雑している場合は、民間の駐車場も利用してください。



休日当番医  
QRコード

内 内科…9時～12時、14時～17時 外 外科…(午前)9時～12時、(午後)16時～19時、㊦14時～17時 歯 歯科…9時～12時

|           |      |              |           |           |                 |
|-----------|------|--------------|-----------|-----------|-----------------|
| 9/10<br>㊤ | 内    | みなみ草加クリニック   | 新里町107-1  | ☎924-0600 | 薬局薬泉堂☎924-1566  |
|           | 外 午前 | 山崎クリニック      | 中央2-4-11  | ☎924-1375 | みつば薬局☎928-1431  |
|           | 外 午後 | 草加松原整形外科医院   | 松江2-3-26  | ☎935-4838 | 院内処方            |
| 9/17<br>㊤ | 内    | 大城クリニック      | 松原5-1-5   | ☎942-3039 | 草加調剤薬局☎941-5967 |
|           | 外 午前 | 豊田クリニック      | 柿木町1127-1 | ☎930-3636 | アイン薬局☎954-9193  |
|           | 外 午後 | 草加松原整形外科医院   | 松江2-3-26  | ☎935-4838 | 院内処方            |
| 9/18<br>㊦ | 内    | 平田クリニック      | 新栄1-48-11 | ☎942-1245 | コイケ薬局☎944-3838  |
|           | 外    | メディクス草加クリニック | 氷川町2149-3 | ☎920-6161 | 日本調剤☎920-3317   |
|           | 歯    | 城東歯科         | 氷川町858-1  | ☎924-6762 |                 |

### 草加市立病院

市立病院(☎946-2200)では表内の医療機関(一次救急)での診療が困難な場合や入院治療が必要な患者を受け入れます(二次救急)。

### 埼玉県救急電話相談

急病への対処・受診の必要性や緊急診療ができる医療機関を看護師が助言(365日24時間対応)

☎#7119

※ダイヤル回線・IP電話は☎048-824-4199

### 子ども急病夜間クリニック(小児科)

夜間に急変した0～15歳を応急診療します。

☎954-6401

#### ■診療時間

㊤～㊦ 19時30分～22時30分

㊤㊦、年末年始 18時30分～22時30分

#### ■場所

草加2-21-1 市立病院心臓・脳血管センター1階

受診時は、必ず事前に電話連絡を。

## 休日等 上水道工事店

㊤㊦等の漏水・出水不良などの水道トラブルに対応します。  
受付時間：9時～17時

|        |         |           |           |
|--------|---------|-----------|-----------|
| 9/9(㊤) | (有)東洋開発 | 両新田西町246  | ☎928-5520 |
| 10(㊤)  | (株)井戸梅  | 住吉2-4-3   | ☎922-3413 |
| 16(㊤)  | (有)東洋開発 | 両新田西町246  | ☎928-5520 |
| 17(㊤)  | 三栄工業    | 苗塚町55-4   | ☎925-7384 |
| 18(㊦)  | (株)今泉水道 | 谷塚上町483-3 | ☎927-1010 |

## ミニ情報

市民サークルの非営利活動を紹介しています。交渉は当事者間で。市は関与しません。掲載依頼は発行日の1か月前までに指定の用紙で(掲載条件有り)

### 音楽都市宣言30周年協賛

■笛であそぼ♪～秋のフルートコンサート 9/24㊤14時開演 中央公民館  
地域のフルート愛好家によるコンサート 入場無料 ㊤笛の会ひまわり平塚☎090-1607-8917

■ミシン洋裁基礎講座 9/6・13の㊤  
①9時～13時②13時～17時 勤労福祉会館 洋裁の基礎を学び作品を作しましょう 材料費1000円 ㊤竹花☎090-6657-4005

■スポーツウエルネス吹矢体験会 9/8(㊤)・15(㊤)、10/3(㊤)9時～11時 9/12(㊤)・19(㊤)・25(㊤)13時～15時 中央公民館 無料 ㊤関根☎090-4062-1356

■スポーツウエルネス吹矢体験会 9/9(㊤)・16(㊤)9時～11時 柿木公民館 初心者歓迎 用具は不要です 参加費無料 ㊤山下☎931-7681

■日本民謡の体験会 9/9(㊤)10時～12時 であいの森研修室 体力・友達づくり・脳の活性化に役立てましょう ㊤わかばの会小笠原☎931-3875

■スポーツウエルネス吹矢体験 9/9～23の㊤11時～13時 八幡コミセン 全3回 参加費無料 用具不要 ㊤浜中☎935-7323

■スポーツウエルネス吹矢体験会 9/9(㊤)・16(㊤)・23(㊤)・30(㊤)13時～ であいの森 9/10(㊤)・24(㊤)、10/1(㊤)13時

～ 川柳文化センター 無料 ㊤柳澤☎080-5535-6487

■おためしパレエ体験 9/11(㊤)17時～18時 新田西文化センター はじめてでも楽しくパレエが体験できます 4歳～小学3年生対象 無料 ㊤金丸☎080-6890-9377

■第16回草加松原展 9/13(㊤)～19(㊤)9時～19時 草加市文化会館フリースペース 写真・絵画・書・工芸・押し花・人形他 ㊤染野☎080-4364-1122

■スクエアダンス無料講習会 9/13(㊤)・20(㊤)13時～15時 勤労青少年ホーム カントリーの音楽にのって踊る歩くダンス 室内靴持参 ㊤草加スクエアダンス小菅☎090-2640-7005

■たまrin子育てセミナー&トーク学校への行き渋りや不登校を考えよう 9/14(㊤)10時30分～12時 氷川コミセン大会議室 要予約 参加費300円 ㊤家庭倫理の会石野☎090-9203-4244

■介護者サロン「らくだ」 9/15(㊤)わ～くわっく草加 「こもれび」 9/28(㊤) 市民活動センター 各13時～15時 参加費100円 ㊤介護者支援の会草加酒井☎090-9245-2067

■介護者の集い「オアシス」 9/16(㊤)10時～12時 中央公民館 9/26(㊤)10時30分～12時 瀬崎平成塾 10/3(㊤)13時30分～15時30分 氷川平成塾 ㊤山田☎928-5332

■八幡ダンスサークルフリーダンス 9/17(㊤)13時15分～16時 谷塚文化センター ミキシング、トライアル有り 飲み物付き ㊤飯塚☎090-4958-9229

■映画で中国文化を学ぶ 9/17(㊤)13時30分～16時 中央公民館 「葉の神じゃない!(2018年)」 参加費500円(資料代他) 茶話会あり ㊤サークル中国大好き武藤☎090-3574-1031

■健康ボウリング教室 9/21～10/26の㊤10時～ 9/28～11/2の㊤13時～ 松原スターボウル 各6回 定員24人 参加費2500円 ㊤草加市ボウリング協会☎090-5780-2778

■誰でもできる健康体操「自彊術」体験 9/21(㊤)・28(㊤)13時10分～14時40分 勤労福祉会館和室 定員5人 無料 ㊤柳田☎090-2233-7953

■健康フォークダンス講座 9/21・28、10/12・19・26の㊤19時～21時 谷塚文化センター 全5回 定員20人 参加費1500円 ㊤森川☎922-0697

■スポーツウエルネス吹矢体験会 9/22(㊤)9時～11時 9/27(㊤)13時～15時 瀬崎コミセン 無料 ㊤石井☎090-9310-5460

■そうか公園と柿木で「野鳥観察会」 9/23(㊤)9時～12時 8時30分獨協大学前駅(要予約)または9時そうか公園事務所前集合 参加費100円(高校生以下無料) ㊤菅☎942-0036

■遺言書の書き方と終活を学ぼう 9/23(㊤)10時～12時 草加市文化会館第2会議室 講師は弁護士等 一般対象 定員13人 参加費無料 ㊤遺言相続後見ネット☎946-5152

■史跡巡り「人形町から湯島聖堂・神田明神へ」 9/24(㊤)8時30分 草加駅改札内集合 定員50人 参加費600円 交通費別 昼食・マスク持参 ㊤草

加史談会浅古☎924-3403  
■展示会「そーか家康…江戸幕府づくりのバックボーン」 9/27(㊤)～10/16(㊤) 中央図書館展示ギャラリー 無料 ㊤江戸の文化歴史を楽しむ会析倉☎090-6517-7985

■ひとり芝居・花いちもんめ～平和の大切さ、悲哀は戦後にもつづく 10/2(㊤)18時、10/3(㊤)13時 草加市文化会館 出演小林なおみ 定員各30人 参加費2000円 ㊤金子☎090-8106-6927

■勉強会「性別違和ってどういうこと」 10/21(㊤)13時30分～19時 勤労福祉会館 LGBTQに否定的でない人対象 定員45人 参加費1000円 ㊤草加市LGBTQ+岩井☎080-3450-2832

■11/3「YOSAKOIそうか」で踊ろう講座 10/3(㊤)・13(㊤)・14(㊤)・25(㊤)・29(㊤)18時30分～ 草加市文化会館他 1回600円、衣装代等1500円～ ㊤草加市よさこい振興会田畑☎090-5400-0463

■講演会「障害のある子の親なきあと」 10/10(㊤)10時30分～12時 中央公民館ホール 講師は渡部伸氏 定員400人 入場無料 冊子「親心の記録」付き ㊤森田☎090-4719-0465

■家庭婦人卓球教室 10/10・24・31の㊤13時～15時 市民体育館 全3回 初めての人もお気軽に 参加費1000円 ㊤9/26(㊤)までに草加市家庭婦人卓球クラブ樽本☎944-9080

■草加市シルバー人材センター正規職員募集 11/11(㊤)試験 27歳以下の大卒者対象 募集は1人 受験案内配布中 ㊤10/20(㊤)までに同センター☎928-9211

9/10 音楽の森ミニコンサート



市内外で活動する音楽団体のミニコンサート。今回は「松原テラス39マルシェ-みんなのなつまつり-」で音楽を届けます。

日9/10@17時~17時30分

場マツバラテラスなかよし公園 (草加3-9-13)

内快盗サックス団(サックス&パーカッション)

「浪花節だよ人生は」「恋のバカンス」他

問草加市文化会館☎931-9325☎936-4690



▲ホームページ

9/20 国際ハープフェスティバル 市役所スポットコンサート



毎年開催している「国際ハープフェスティバル」のイベント。11月に草加市文化会館で開催されるメインコンサートに先立ち、ひと足早くハープの癒しの音色と生演奏をお届けします。

日9/20@12時10分~12時50分 場市役所本庁舎

内宮原真弓 (ハープ)、さかはし矢波 (フルート)

問草加市文化会館☎931-9325☎936-4690



▲ホームページ

9/26 ふくらむフクシ研究所



ふくらむフクシ研究所は、多様な暮らし手が「ともに生きる」を実践していきます。今回は、そのスタートとして、「福祉を地域に開いていくってどういうこと？」をテーマにトークライブを開催します。

日9/26@18時30分~21時

場coco家カフェ スマイルプラス (中央1-5-25) 定50人

ゲスト ・ 影近卓大氏 (一般社団法人Life is代表)  
・ 松崎亮氏 (コミュニティデザインラボ所長)

聞き手 ・ 関根共子氏 (NPO法人believe副代表)  
・ 藤本遼氏 (株ここにある代表取締役)

申9/20@までに申込ページ (QRコード) で

問障がい福祉課☎922-1436☎922-1153



▲申込ページ

10/8 草加よさこいサンバフェスティバル



草加よさこいサンバフェスティバルを4年ぶりに開催します。よさこいとサンバのリズムで熱く楽しみましょう。

日10/8@11時~17時

場草加駅西口周辺 (駐車場なし)

問みんなでまちづくり課☎922-0796☎922-3406

交通規制 問090-8118-1009

当日は会場周辺で交通規制 (10時~18時) を実施します。

バス停の一部休止 問交通対策課☎922-1685☎922-1030

当日は、交通規制に伴いバスの停留所及び路線が一部変更になります。

詳細はホームページ (QRコード) を

確認してください。



▲ホームページ

11/1 リノベーションスクール@やつか



顔の見える暮らしとまちにつながりを持った事業を検討・提案し、まちでの実践を目指す短期集中型スクールです。今回は「暮らしとナリワイ」をテーマに、谷塚駅周辺を対象エリアとして開催します。

日11/1@、11/17@~19@ (全4回)

場谷塚文化センター

対まちづくりに興味がある人、副業や小商いにチャレンジしてみたい人、自分のスキルを生かし、まちに貢献したい人

定15人程度 (選考あり)

費1万5000円

申10/10@までにホームページ (QRコード) で

問産業振興課☎922-0839☎922-3406



▲ホームページ

できごと まちかど



8/23 草加っ子相撲教室

夏休み草加っ子相撲教室が4年ぶりに開催されました。場所は長栄小学校。

参加した市内小学校に通う約150人の児童は、追手風部屋に所属する大奄美関・大飛翔・大雄翔の指導の下、基本動作の四股やすり足を実際に体験し、国技である相撲の魅力や間近で見る力士の迫力を肌で感じました。

貴重な力士とのふれあいは、笑顔溢れる夏休みの思い出のひとつとなりました。