広報そうか No.1316
毎月5日・20日発行　発行／草加市　編集／市長室広報課
〒340-8550草加市高砂1-1-1 ☎048-922-0151(代) FAX048-922-3091

令和5年(2023年)
4月5日号

SOKA

広報そうかアンケート
広報そうか4月5日号の意見を聞かせてください！
今後の広報発行物作成時の参考とさせていただきます。

配布に関する問い合わせ（土・日・祝を除く）シルバー人材センター☎928-9211　（松原1･2丁目のみ）見守りネットワーク☎933-9500

令和5年度予算概要
一般会計予算額 884億2600万円

令和5年度予算が市議会2月定例会で可決されました。予算は、市長が実現を目指す「5大戦略」の具体化に向けた重点事業を念頭に、第四次総合振興計画を踏まえ、市の将来像「快適都市～地域の豊かさの創出～」の実現を目指す重点テーマ「持続可能性の向上」、「ブランド力の向上」、「コミュニティ力の向上」に基づき編成、一般会計予算の総額は884億2600万円(前年度比1.1%減)、全ての会計を合わせた総額は1690億2522万円(同1.4%増)になりました。

問財政課☎922-0761 FAX922-1547

■令和5年度当初予算一覧　（1万円未満調整）

予算区分	令和5年度(円)	令和4年度(円)	増減率(%)
一般会計	884億2600万	893億7900万	-1.1
特別会計	471億7449万	447億2043万	5.5
新田西部(*1)	6942万	8419万	-17.5
駐車場事業	1億9138万	3899万	390.8
新田駅西口(*2)	17億6230万	17億5670万	0.3
国民健康保険	228億7040万	220億4411万	3.7
介護保険	187億6497万	175億2387万	7.1
後期高齢者医療	35億1602万	32億7257万	7.4
企業会計	334億2473万	325億8868万	2.6
水道事業	78億3119万	73億5804万	6.4
病院事業	155億7676万	149億5311万	4.2
公共下水道事業	100億1678万	102億7753万	-2.5
総計	1690億2522万	1666億8811万	1.4

(*1)新田西部土地区画整理事業、(*2)新田駅西口土地区画整理事業

一般会計

一般会計は子どもや高年者、障がい者などへの福祉サービスや、公園・道路の整備、公民館、図書館の運営など市民の暮らしに関わる会計です。

歳入予算　市税など市が自主的に確保できる自主財源が全体の55.6%、国・県支出金や市債などの依存財源が44.4%

歳出予算　民生費が425億8420万円で全体の48.2%を占め、自立支援給付費や瀬崎児童クラブ建設工事費等の増額により、前年度比3.9%増。消防費は29億3606万円で、消防庁舎整備事業負担金等の増額により、前年度比8.8%増

特別会計

特別会計は国民健康保険などの特定の事業を行うための会計で、全体で6会計あります。

予算総額
471億7449万円(前年度比5.5%増)

企業会計

事業に必要な資金をその収入で賄う独立採算制の会計で、水道事業・病院事業・公共下水道事業があります。

予算総額
334億2473万円(前年度比2.6%増)

■一般会計の内訳／予算額884億2600万円

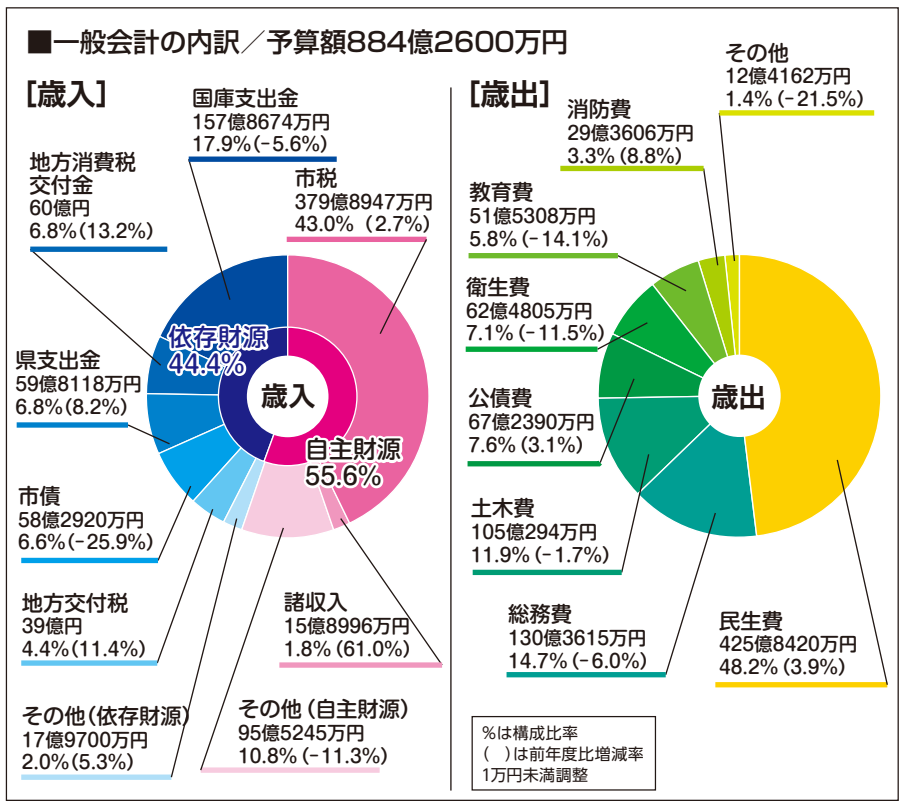

令和5年度主要事業

【　】は担当所管名、金額は予算額

1 持続可能性の向上

○草加八潮消防組合消防庁舎整備事業
【危機管理課】1億8773万円
草加消防署の新庁舎建設に向けた経費等を負担します。

○保健センター等移転事業
【資産活用課】2億6066万円
機能充実や利便性の向上のため、保健センターを第２庁舎に移転します。

○空家等対策計画の改定
【くらし安全課】863万円
空家等対策計画の改訂に向けた現状把握のため空き家調査を実施します。

○産業新成長戦略加速化プラン重点事業【産業振興課】4130万円
中小企業の課題解決のための専門家による支援、新たな事業展開等を進める企業に対する財政支援を行います。

○ふるさと納税返礼事業の拡大
【産業振興課】1億1015万円
市内製品のPRにつながるふるさと納税の返礼品について、寄附額の増額に伴い贈呈に必要な経費を増額します。

○産婦健康診査事業・産後ケア事業
【保健センター】2475万円
出産後間もない産婦に対する健康診査や産後ケアを行います。

○高年者補聴器購入費用助成事業
【長寿支援課】349万円
住民税非課税の高年者の補聴器購入費用の一部を助成します。

○児童発達支援センターあおば学園施設整備事業
【子育て支援センター】2億862万円
建設工事中のあおば学園新園舎について、令和6年1月の供用開始に向け、引き続き工事を行います。

2 ブランド力の向上

○国指定名勝　おくのほそ道の風景地草加松原展【文化観光課】963万円
草加松原等の絵画を全国から公募する草加松原展を開催します。

○新田駅東口土地区画整理事業・新田駅西口土地区画整理事業
【新田駅周辺土地区画整理事務所】27億9243万円
新田駅周辺において災害に強い良好な居住環境の整備を図るとともに、にぎわいと親しみのもてる景観の形成に向けたまちづくりを進めます。

○リノベーションまちづくり事業
【産業振興課】2164万円
新たな産業の創出による活性化を図るため、民間主導・公民連携によるリノベーションまちづくりを進めます。

○草加駅東口駅前広場整備事業
【道路整備課】1億4172万円
草加駅東口駅前広場の歩道、照明灯等の整備と看板の設置を行います。

○こども家庭センター開設に係る準備
【子育て支援センター】825万円
こども家庭センターの開設に向け、個別相談室等の備品を購入します。

○こども医療費支給対象年齢拡大に向けた準備
【子育て支援課】771万円
令和6年度からのこども医療費の支給範囲の拡大に向け、システム改修など必要な事務を行います。

○学校給食食材費補助
【学務課】6850万円
保護者負担を軽減しつつ、質と量を保った給食を提供出来るよう、小・中学校給食の食材費を補助します。

○直接雇用による語学指導助手(ALT)の増員【指導課】1675万円
質の高いALTを確保するため、直接雇用を増員します。

3 コミュニティ力の向上

○みんなでまちづくり自治基本条例の検証及び副読本の作成
【みんなでまちづくり課】59万円
同条例について市民検証委員会による検証を行います。また、副読本を作成し、小学校に配布し啓発します。

○福祉プラスのまちづくりの実施
【障がい福祉課】1331万円
まちづくりの観点から、地域における障がい者の社会参加促進等につながる取り組みを推進します。

折り込んである「健康カレンダー」は、抜いて読んでください。