平成２７年9月9日～9月10日台風１８号

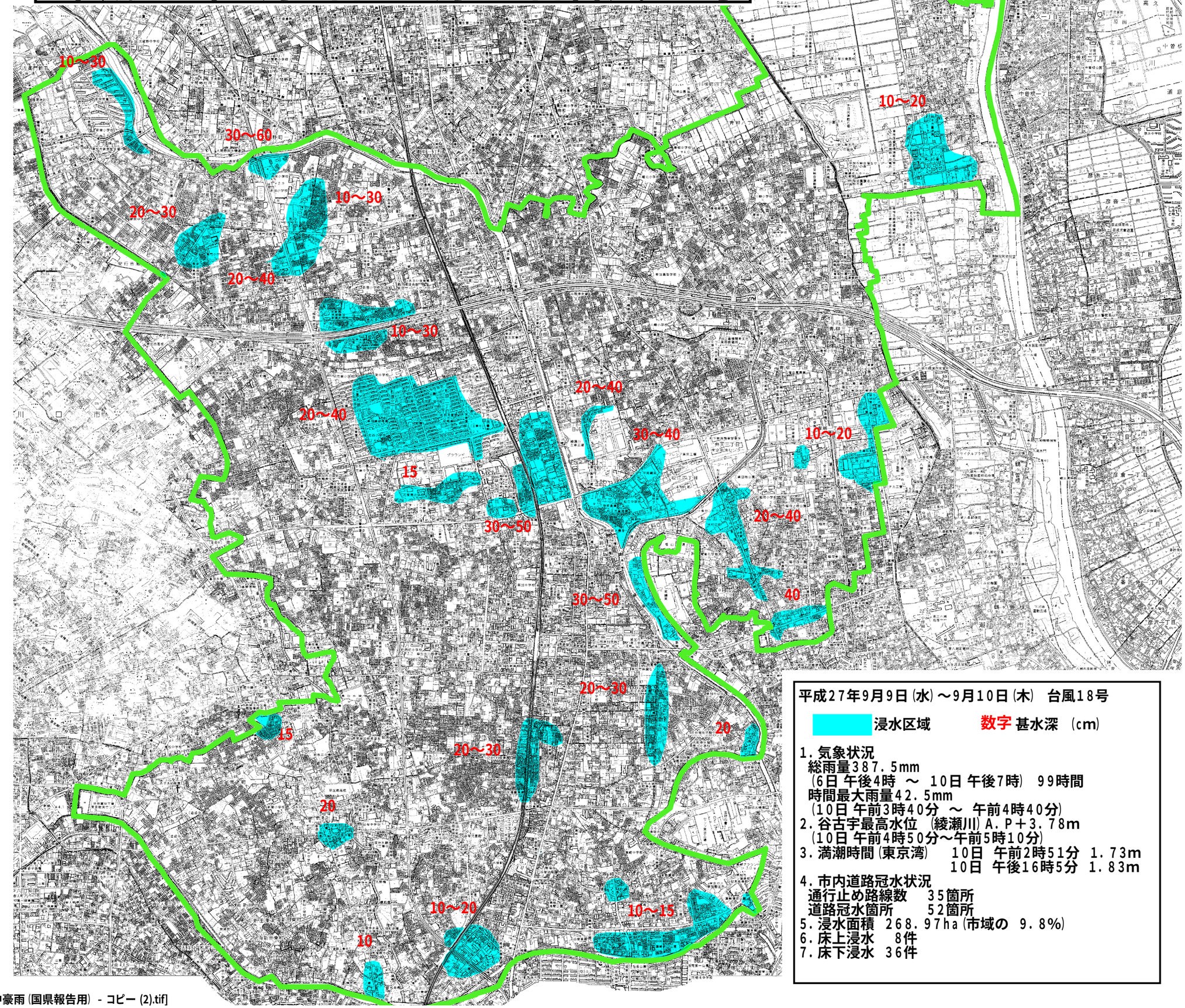

平成２７年9月9日（水）～9月10日（木）　台風１８号

浸水区域　　数字 甚水深　（cm）

1．気象状況
総雨量３８７．５mm
（6日 午後4時　～　１０日 午後7時）　９９時間
時間最大雨量４２．５mm
（１０日 午前3時４０分　～　午前4時４０分）
2．谷古宇最高水位　（綾瀬川）Ａ．Ｐ＋３．７８m
（１０日 午前4時５０分～午前5時１０分）
3．満潮時間（東京湾）　１０日　午前2時５１分　１．７３m
１０日　午後１６時5分　１．８３m
4．市内道路冠水状況
通行止め路線数　３５箇所
道路冠水箇所　５２箇所
5．浸水面積　２６８．９７ha（市域の　９．８％）
6．床上浸水　８件
7．床下浸水　３６件

[平成27年9月9日～9月10日集中豪雨（国県報告用）- コピー (2).tif]