草加市都市計画図

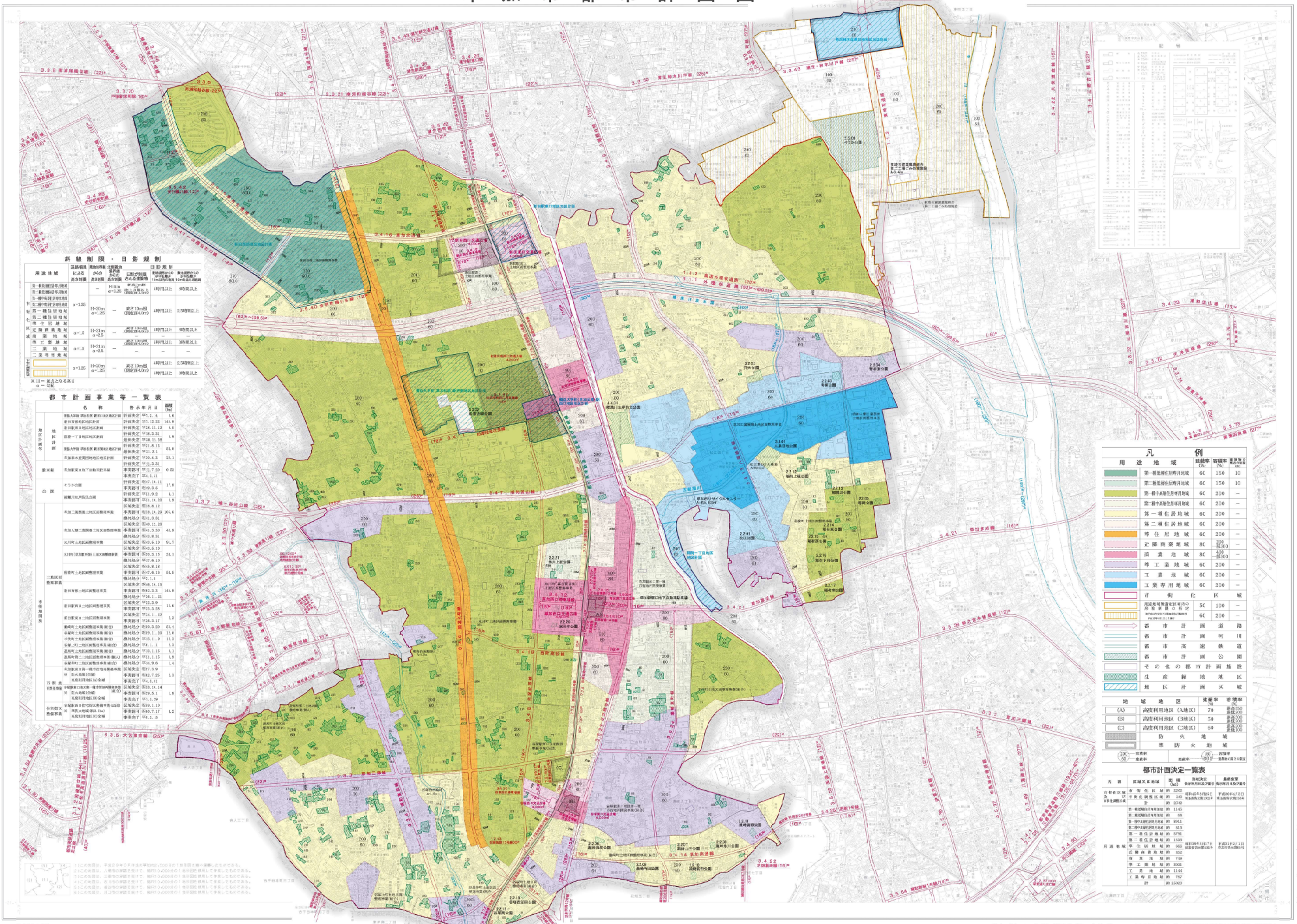

斜線制限・日影規制

用途地域		道路斜線による容積率	隣地斜線	北側斜線	日影規制		
			20+1.25d 勾配	10+1.25d 勾配	平均地盤面からの高さ4mの位置	平均地盤面からの高さ10mの位置	敷地境界からの水平距離5mを超える範囲
市街化区域	第一種低層住居専用地域		1+0.9m α=1.25	10m	1時間以上	3時間以上	
	第二種低層住居専用地域						
	第一種中高層住居専用地域	α=1.25	1+0.50m α=1.25	10m	4時間以上	2.5時間以上	
	第二種中高層住居専用地域						
	第一種住居地域			高さ 13m超 (建物高さ4.0m)			
	第二種住居地域						
	準住居地域						
	近隣商業地域	α=.5	1+1.1m α=2.5	—	高さ 10m超 (建物高さ3.0m)	3時間以上	3時間以上
	商業地域				—	—	
	準工業地域		1+1.1m α=2.5	—	高さ 10m超 (建物高さ3.0m)	3時間以上	3時間以上
	工業地域	α=.5			—	—	—
	工業専用地域				—	—	—
	工業専用地域	α=1.25	1+1.50m α=.25	—	高さ 13m超 (建物高さ4.0m)	4時間以上	2.5時間以上
市街化調整区域						3時間以上	3時間以上

注1＝ 敷地とならぬ高さ
α＝ 勾配

都市計画事業等一覧表

		名称	告示年月日	面積 (ha)
地区計画等	地区計画	獨協大学前・草加市駅東口地区地区計画	計画決定 平5.1.4	1.6
		草日市西地区地区計画	計画決定 平5.12.22	16.9
		草日駅東口地区地区計画	計画決定 平26.11.12	4.5
		新善町一丁目地区地区計画	計画決定 平16.3.31	1.9
		草日駅東口地区地区計画	最高決定 平20.11.28	
			計画決定 平21.8.12	
		獨協大学前・草加市駅東口地区地区計画	最高決定 平31.2.1	34.0
		草加都心更新計画地区地区計画	計画決定 平28.4.3	25.1
			計画決定 平29.3.31	
駅前広場		草加駅東口地下自動車駐車場	事業認可 平22.7.29	0.03
			事業完了 平24.1.11	
公園		ミラクル公園	計画決定 昭47.10.11	17.8
			事業認可 昭49.3.5	
		綾瀬川たが原公園	計画決定 平21.9.2	1.1
			事業認可 平21.10.30	3.9
市街地開発事業	土地区画整理事業	草加二期整理地区	区画決定 昭38.8.12	161.6
			事業認可 昭38.10.29	
			換地処分 昭41.3.31	
		草加八幡二期整理地区	区画決定 昭40.11.26	41.9
			事業認可 昭41.3.30	
			換地処分 昭43.8.31	
		天日河二地区区画整理事業	区画決定 昭43.6.19	91.7
			区画変更 昭43.6.19	
		北川町(氏家町)第二地区区画整理事業	事業認可 昭59.3.15	38.1
			換地処分 平17.6.10	
			区画決定 昭45.8.18	
		新善町二地区区画整理事業	事業認可 昭47.6.15	84.6
			換地処分 平2.1.4	
			区画決定 昭48.10.16	
		草日市西二地区区画整理事業	事業認可 昭62.3.3	145.9
			換地処分 平26.1.21	
		草日駅西口二地区区画整理事業	区画決定 平12.3.9	13.6
			事業認可 平23.3.28	
		草日駅東口一地区区画整理事業	区画決定 平54.1.22	1.3
			事業認可 平56.3.17	
		瀬崎町二地区区画整理事業(組合)	換地処分 昭59.3.29	55.4
		谷塚町二地区区画整理事業(組合)	換地処分 昭59.1.20	11.0
		中代町二地区区画整理事業(組合)	換地処分 平11.1.9	11.3
		谷塚上町二地区区画整理事業(組合)	換地処分 平4.1.1	1.3
		瀬崎町二地区区画整理事業(組合)	換地処分 平11.1.15	6.1
		瀬崎町西二地区区画整理事業(個人)	換地処分 平11.1.15	3.9
		谷塚町二地区区画整理事業(組合)	換地処分 平14.9.6	1.4
		草加駅東口第一地区市街地再開発事業	区画変更 昭47.3.9	
	市街地再開発事業	第1工地区(B地区)	事業認可 昭62.7.25	1.3
		高度利用地区(A)全域	事業完了 平4.3.11	
		草駅東口北地区第一種市街地再開発事業(組合)	区画変更 昭58.10.14	
		第1工地区(B地区)	事業認可 昭59.5.1	1.8
		高度利用地区(B)全域	事業完了 平7.1.29	
	住宅市街地整備事業	草駅東口住宅市街地整備事業(公団)	区画変更 昭59.1.10	
		用途地域変更(第2.3ha)	事業認可 昭60.7.17	1.2
		高度利用地区(C)全域	事業完了 平4.3.5	

凡例

用途地域	建蔽率(%)	容積率(%)	最低敷地面積(㎡)
第一種低層住居専用地域	6C	150	10
第二種低層住居専用地域	6C	150	10
第一種中高層住居専用地域	6C	200	—
第二種中高層住居専用地域	6C	200	—
第一種住居地域	6C	200	—
第二種住居地域	6C	200	—
準住居地域	6C	200	—
近隣商業地域	8C	200	—
商業地域	8C	400 (200)	—
準工業地域	6C	200	—
工業地域	6C	200	—
工業専用地域	6C	200	—
市街化区域			
用途地域無指定区域内の建築物に対する制限	5C	100	—
市街化区域以外の区域(都市計画区域に限る)	6C	200	—
都市計画道路			
都市計画河川			
都市高速鉄道			
都市計画公園			
その他の都市計画施設			
生産緑地地区			
地区計画区域			

地域地区		建蔽率(%)	容積率(%)
(A)	高度利用地区(A地区)	7H	指定なし 指定100 指定200
(B)	高度利用地区(B地区)	5H	指定なし 指定100 指定200
(C)	高度利用地区(C地区)	6H	指定なし 指定100 指定200
	防火地域		
	準防火地域		

容積率 / 建蔽率　　容積率 / 建蔽率の高さの限定

都市計画決定一覧表

月日	区域又は地域	面積(ha)	当初決定 告示年月日及び番号	最新変更 告示年月日及び番号
市街化区域及び市街化調整区域	市街化区域	約 2,252	昭和45年8月25日 埼玉県告示第1420号	平成23年4月30日 埼玉県告示第554号
	市街化調整区域	約 240		
	計	約 2,740		
用途地域	第一種低層住居専用地域	約 1141		
	第二種低層住居専用地域	約 65		
	第一種中高層住居専用地域	約 891.1		
	第二種中高層住居専用地域	約 813		
	第一種住居地域	約 579.1		
	第二種住居地域	約 159.5		
	準住居地域	約 66.5	昭和39年3月17日 建設省告示第861号	平成23年4月1日 告示第554号
	近隣商業地域	約 35.2		
	商業地域	約 74.9		
	準工業地域	約 302.1		
	工業地域	約 114.4		
	工業専用地域	約 76.7		
	計	約 3503		

(注) 本図の調製、可は、公園の位置及び地域地区等の境界はその線幅を示すもので、その図面上両側計幅の計算図に基いてよる図面を参照してください。
また、市街化区域の区画、用途地域の区域は、その線幅を示すもので、詳細は、当該区画の都市計画図書に比較ください。
土地調査地図(図)は、番と番号とします。（番号は、番）

令和四年三月調製

アジア航測株式会社調製

平成22年調製

草加市役所

1 : 10,000