草加人のための情報紙　広報「そうか」臨時号　編集・発行　草加市

令和4年（2022年）1月10日発行
臨時号
（12/24現在の情報です。）

SOKA

〒340-8550　☎048-922-0151（代）
草加市高砂1-1-1　FAX048-922-3091
ホームページ　草加　検索

配布に関する問い合わせは（土・日曜日、祝日を除く）
松原1・2丁目
松原団地見守りネットワーク…☎048-933-9500
その他の地域
シルバー人材センター……☎048-928-9211

新型コロナワクチン3回目接種券
2回目接種の時期に基づき順次発送中

オレンジの枠の封筒が目印

※令和4年2月以降、高年者のみ接種間隔が7か月に短縮される予定です。

市内では令和3年末時点で対象者（12歳以上の市民）の約84%が1･2回目接種を終了しています。

ワクチンの効果は、時間の経過に伴い徐々に低下するため、**2回目接種から原則8か月以上経過した人に追加接種（3回目）を実施することが望ましい**とされています（12月24日現在）。草加市においても、国の方針に基づき追加接種の実施を進めています。今回の臨時号では、追加接種についての概要をお知らせします。

いつ届く？いつ接種？

3回目接種は、18歳以上対象。
2回目から8か月空けて接種。
※令和4年2月以降、高年者のみ接種間隔が7か月に短縮される予定です。

2回目接種完了	接種券発送（予定）	3回目接種時期（目安）	対象者
～令和3年4月	令和3年11月22日	令和3年12月	約1000人
5月	12月10日 発送済み	令和4年　1月	約3000人
6月	令和4年　1月13日	2月	約9000人
7月	1月27日	2～3月	約2万9000人
8月	2月中旬頃	3～4月	約2万4000人
9月	2月下旬頃	5月	約2万5000人
10月	3月中旬頃	6月	約3万0000人
11月	3月下旬頃	7月	約2万8000人

※12月24日時点の予定です。変更がある場合、市ホームページ等でお知らせします。

2回目接種日時点で草加市に住民票がある人へ接種券を送付します。

接種券の発送に申請が必要な人

①2回目接種後に転入してきた人
②以下の方法で、ファイザー社製、武田/モデルナ社製、アストラゼネカ社製のワクチンを2回接種した人

- 海外在留邦人向け新型コロナ･ワクチン接種事業での接種
- 在日米軍従業員接種
- 製薬メーカーの治験
- 海外での接種

※申請書類は
市ホームページからダウンロード

※2回目接種日時点で草加市に住民票がある人で、上記スケジュールを2週間以上過ぎても接種券が届かない人はコールセンターへお問い合わせください。

申請方法

●必要書類
- 接種券再発行等申請書【追加接種（３回目接種用）】
- １・２回目接種の接種済証、接種記録書、接種証明書いずれかのコピー

●送付先
〒340-0016　草加市中央１-５-２２
草加市新型コロナウイルス対策課　宛

●お問い合わせ
草加市新型コロナワクチンコールセンター
☎0570-666-578
午前8時30分～午後5時15分（土日、祝日対応）

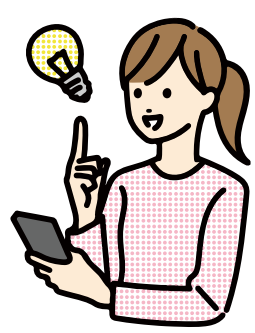

問い合わせ　草加市新型コロナワクチンコールセンター ☎0570-666-578
草加市新型コロナウイルス対策課 ☎922-1839 FAX927-0501

予約操作支援行います 裏面へ

「接種券付き予診票」が届いた日から予約できます。

費用無料

インターネット

https://soka.hbf-rsv.jp

コールセンター

☎0570-666-578

午前8時30分
～午後5時15分
（土日、祝日対応）

追加接種（3回目）予約システム画面

※接種券が届いた人で左の画面が表示されない場合は、コールセンターへお問い合わせください。

予約システム操作支援を行います 1月17日（月）～

パソコンやスマートフォンを持っていない人、予約システムの操作方法がわからない人を対象に接種予約のお手伝いをします。

●持ち物

【必　須】接種券付き予診票、本人確認書類

【あれば】スマートフォン・タブレット、筆記用具

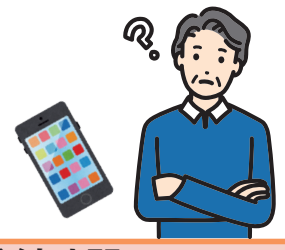

●受付場所（平日のみ）

	場　所	受付時間
①	市役所西棟 1 階	午前8時30分～午後5時
②	文化センター（谷塚、新田西、川柳、新里）	午前9時～午後5時

3回目接種で使用するワクチンは何？

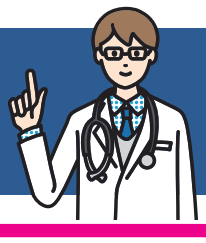

ファイザー社製	武田/モデルナ社製
個別接種（市内医療機関）	集団接種（アコスホール、草加市文化会館、勤労福祉会館）

※１月の草加市文化会館は、ファイザー社製ワクチンを使用します。

1・2回目はファイザーのワクチンを接種したけど、3回目はモデルナを接種（交互接種）してもいいの？

3回目接種では、**初回接種に用いたワクチンに関わらず、**ファイザーまたはモデルナであればどちらのワクチンでも良いとされています（交互接種が認められています）。
草加市では、個別接種がファイザー、集団接種がモデルナのワクチンでの接種を予定しています。
なお、どちらのワクチンを接種しても、１・２回目と同様に副反応が出ることはありますが、通常は数日以内に治まります。

副反応の詳細は、県ホームページへ

接種会場

集団接種
- ●アコスホール
- ●草加市文化会館
- ●勤労福祉会館

個別接種
- ●市内 約６０医療機関

※接種対象者数やワクチンの供給状況等を考慮し順次予約を拡大します。

持ち物
- ● 接種券付き予診票
- ● 本人確認書類
- ● 健康保険証（個別接種の人は必須）

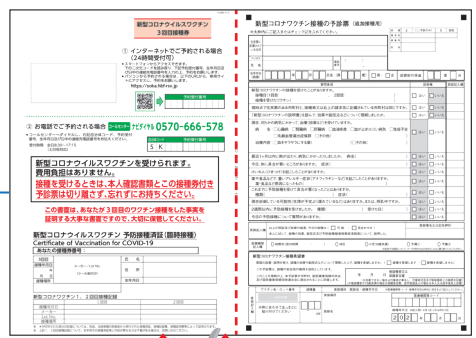

切り取らずにお持ちください

各自でできる感染対策を継続しましょう！

ワクチン接種を受けたからといって絶対に感染しないわけではありません。現在諸外国でも再び感染が拡大しており、まだまだ油断は禁物です。
引き続き感染をしないように、日頃からの感染症対策の徹底をお願いします。

1・2回目の接種を希望する人も、引き続き予約受付中です。

3回目と同様に、インターネット及びコールセンターで予約受付を行っています。紛失等で1・2回目用の接種券がお手元にない場合は、新型コロナワクチンコールセンター（☎0570-666-578）へご連絡ください。