

〒340-8550 ☎048-922-0151(代) 草加市高砂1-1-1 ☎048-922-3091



ホームページ 草加 検索

配布に関する問い合わせは(土・日曜日、祝日を除く) 松原1・2丁目 松原団地見守りネットワーク... ☎048-933-9500

令和3年(2021年) 4月 5日号

SOKA



令和3年度予算概要 一般会計予算額 889億5800万円

令和3年度予算が市議会2月定例会で原案どおりに可決されました。予算は、第四次総合振興計画を踏まえ、市の将来像「快適都市～地域の豊かさの創出～」の実現を目指し3つの重点テーマ「持続可能性の向上」「ブランド力の向上」「コミュニティ力の向上」に基づき編成しました。

一般会計予算の総額は889億5800万円(前年度比2.6%増)、一般会計、特別会計、企業会計を合わせた総額は1648億1209万円(同1.8%増)になりました。☎財政課 ☎922-0761 ☎922-1547

令和3年度当初予算一覧

(1万円未満調整)

予算区分	令和3年度(円)	令和2年度(円)	増減率(%)
一般会計	889億5800万	867億4200万	2.6
特別会計	436億7482万	432億9906万	0.9
交通災害共済事業	—	6442万	-100.0
新田西部土地区画整理事業	1億372万	1億2874万	-19.4
駐車場事業	5965万	5045万	18.2
新田駅西口土地区画整理事業	12億2106万	10億9256万	11.8
国民健康保険	222億1498万	224億3642万	-1.0
介護保険	170億8608万	165億4830万	3.2
後期高齢者医療	29億8933万	29億7817万	0.4
企業会計	321億7927万	319億454万	0.9
水道事業	69億4402万	64億2688万	8.0
病院事業	147億2525万	147億3692万	-0.1
公共下水道事業	105億1000万	107億4074万	-2.1
総計	1648億1209万	1619億4560万	1.8

※交通災害共済事業特別会計は、令和2年度をもって廃止

一般会計

一般会計は、子どもや高齢者、障がい者などへの福祉サービスや、公園・道路の整備、公民館、図書館の運営など皆さんの暮らしに関わる会計です。

歳入予算 市税など市が自主的に確保できる自主財源が全体の50.8%を占め、国・県支出金や市債などの依存財源が49.2%

歳出予算 民生費は407億9058万円で全体の45.9%を占め、あおば学園解体・建設工事等で増額となり、前年度比1.6%増

また、衛生費は74億365万円で、新型コロナウイルスワクチン接種事業の実施により、前年度比20.5%増

特別会計

特別会計は、国民健康保険や介護保険など特定の事業を行うための会計で、全体で6会計があります。

予算総額 436億7482万円(前年度比0.9%増)

企業会計

企業会計は、事業に必要な資金をその収入で賄う独立採算制の会計で、水道事業会計・病院事業会計・公共下水道事業会計があります。

予算総額 321億7927万円(前年度比0.9%増)

令和3年度 主要事業

【 】は担当所管名、金額は予算額

3つの重点テーマを柱に編成

1 持続可能性の向上

- 新庁舎建設工事等 **【庁舎建設室】 34億3885万円** 令和4年度完成に向けて、新庁舎建設工事を行います。
- エアコン等設置事業(小・中学校) **【学校施設課】 12億9959万円** 災害時に避難所となる小・中学校の屋内運動場にエアコン等を設置します。

■一般会計の内訳/予算額889億5800万円

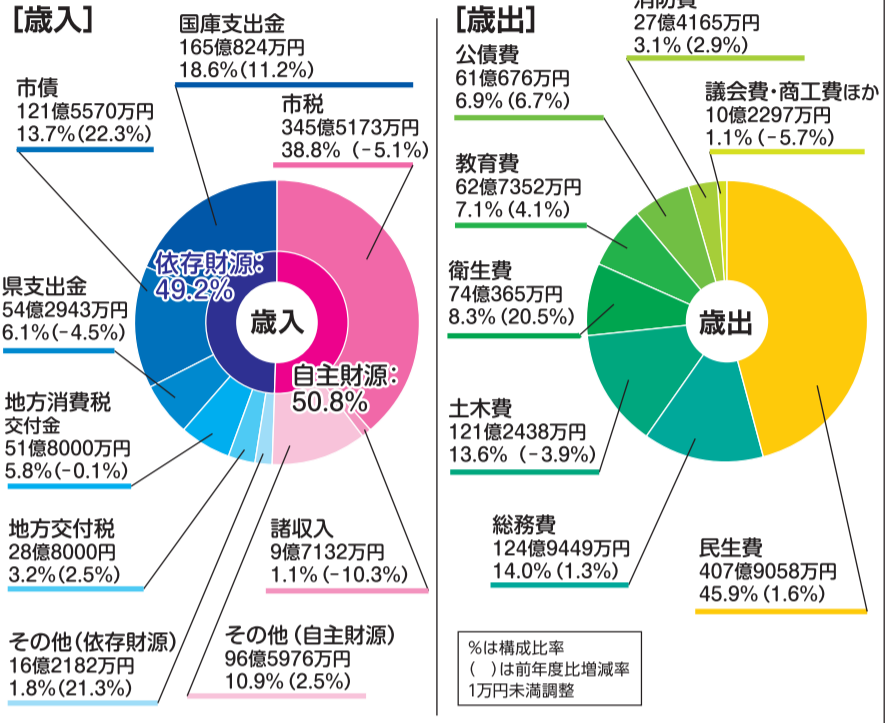

- 新里防災広場拡張用地整備事業 **【危機管理課】 9020万円** 地震発生時の緊急指定避難場所として、新里防災広場拡張用地を防災公園として整備します。
- 草加八潮消防組合消防庁舎整備事業 **負担金 【危機管理課】 1億454万円** まつばら綾瀬川公園南側公共用地の一部において整備を予定している草加消防署建て替えに向けた調査・設計に要する経費等を負担します。
- ホームドア設置促進事業補助金 **【交通対策課】 1億5693万円** 東武鉄道株式会社が順次整備する市内4駅のホームドア設置に対し補助金を交付します。
- 新型コロナウイルスワクチン接種 **【新型コロナウイルス対策課】 14億3331万円** 新型コロナウイルス感染症に係るワクチン接種について、必要な体制を確保し、円滑な接種を実施します。
- 松原テニスコート整備事業 **【スポーツ振興課】 6861万円** 獨協大学前(草加松原)駅西口地区にテニスコートを整備し、地域スポーツの振興を図ります。
- (仮称)花栗西グラウンド整備工事 **【スポーツ振興課】 6991万円** 花栗町教職員住宅跡地に地域グラウンドを整備し、地域スポーツの場を確保します。
- 児童発達支援センターあおば学園施設整備事業 **【子育て支援センター】 7億3092万円** 令和4年度中のオープンを目指し、

あおば学園新園舎の建て替え工事を実施します。

- 「手話言語条例」「障がいのある人のコミュニケーション条例」制定 **【障がい福祉課】 39万円** 手話の理解、障がい者の情報取得及びコミュニケーションの支援に向けた理解の促進に取り組みます。

2 ブランド力の向上

- 新田駅東西口土地区画整理事業 **【新田駅周辺土地区画整理事務所】 37億5792万円** 新田駅周辺において災害に強い良好な居住環境の整備を図るとともに、にぎわいと親しみのもてるまちなみ景観の形成に向けたまちづくりをすすめます。

- シェアサイクル事業 **【交通対策課】 273万円** 放置自転車の抑制、公共交通の機能補完などを目的に、谷塚駅周辺に試験導入したシェアサイクルの利用環境の整備などを行います。

3 コミュニティ力の向上

- (仮称)松原児童センター建設事業 **【子ども育成課】 2億9468万円** 令和4年度中のオープンを目指し、(仮称)松原児童センターの建設工事を実施します。
- 地域ふれあい広場整備事業 **【みんなでまちづくり課】 2266万円** 旧谷塚西公民館跡地を地域住民が管理・運営する市民交流を深める場として整備します。

4月から 新生児聴覚スクリーニング検査 の費用助成を開始

☎健康づくり課 ☎922-0200 ☎922-1516



令和3年4月から、新生児聴覚スクリーニング検査費用の一部助成を開始しました。

【新生児聴覚スクリーニング検査とは】

生まれて間もない赤ちゃんを対象に行う耳の聞こえの検査のことです。



■助成対象者

検査実施日に市に住民票があり、令和3年4月1日以降に検査を受けた新生児

■検査時期と回数

原則生後1か月以内に1回（初回検査のみ）

※未熟児で生まれた場合や、検査を実施していない医療機関で出産した時などで、生後1か月までに検査を受けられない場合は、医師の判断により、生後6か月まで助成が可能。

■検査の種類・助成額

- ・自動ABR検査（自動聴性脳幹反応検査）：上限5000円
- ・OAE検査（耳音響放射検査）：上限3000円
- ※検査の種類や費用は、医療機関により異なります。上限額を超えた分は自己負担です。

■助成券の交付

- ・3月17日から母子健康手帳と一緒に交付しています。
- ・3月16日以前に母子健康手帳の交付を受け、4月1日以降の出産予定の人には個別に送付しています。4月1日以降に検査を受け、助成券が届いていない人は、健康づくり課へ。

■償還払い制度 詳細は市ホームページ（QRコード）で確認を。

里帰り出産などで草加市の助成券が使用できず、検査費用を自己負担した人は、申請により償還払いを受けることができます。

情報提供

小学6年生～高校1年生相当の 女子と保護者の皆さんへ

子宮頸がんワクチンの予防接種

☎健康づくり課 ☎922-0200 ☎922-1516

子宮頸がん予防ワクチン（HPVワクチン）には、子宮頸がんの原因の50～70%を占めるHPV16型と18型の感染を防ぐ効果がありますが、予防接種後にワクチンとの因果関係が否定できない症状が報告されています。そのため、国の方針により積極的な接種勧奨は差し控えていましたが、公費で接種できるワクチンであることを周知することとなりました。

ワクチンの有効性・安全性等について、市ホームページ（QRコード）、厚生労働省ホームページを確認し、十分に理解の上、接種希望の場合は、健康づくり課に申し込みください。

なお、定期接種の対象者は、小学6年生～高校1年生相当の女子ですが、今年度は中学1年生～高校1年生相当の女子へ3月末にお知らせはがきを送付しています。



敬老祝金事業の見直しについて

☎長寿支援課 ☎922-1342 ☎922-3279

市では、長寿をお祝いする「敬老祝金」を支給していますが、事業目的に沿った見直しを行い、77歳の支給を取りやめます。

なお、88歳、99歳への敬老祝金の支給は引き続き実施します。

人権擁護委員に 河内紀恵氏を委嘱

☎人権共生課 ☎922-0825 ☎927-4955

4月1日付で河内紀恵氏が法務大臣より人権擁護委員に委嘱されました。任期は令和6年3月31日まで。1期目。

公益財団法人東京二期会所属。声楽家として活動するとともに、社会福祉施設等でボランティア演奏を行い、音楽を通じて地域を支えています。



令和3・4年度 市立病院新規採用職員 （社会福祉士）募集

☎市立病院経営管理課 ☎946-2200 ☎946-2211

■採用予定日 7月1日または令和4年4月1日

■採用人数 若干名

☎4月23日（金）（消印有効）までに市立病院（同病院ホームページからも入手可）、市職員課、各サービスセンターで配布する試験申込書を〒340-8560同病院経営管理課へ郵送。

職種	受験資格等	試験日及び内容
社会福祉士	昭和56年4月2日以降生まれで、社会福祉士の免許を有するまたは令和4年3月31日までに免許を取得見込みの人	5月1日（土） 一般教養・論文 ・面接

地球温暖化防止活動補助金を 利用してください

☎購入・設置前に環境課へ。 ☎922-1519 ☎922-1030



資源の消費を抑制し、自然エネルギーを有効利用する活動を支援するため、環境への負荷の少ない機器や設備等の購入・設置に対し、経費の一部を補助します。重複申請も可能です。申し込みが予算に達した時点で締め切ります。

【補助額】

■太陽光発電システムの設置（設備出力1kW以上） 7万円

■省エネ機器等の購入 ①～⑤は各2万円、⑥は1万円

①太陽熱を利用した給湯器、②地中熱を利用した給湯器、③燃料電池給湯器、④家庭用蓄電池、⑤次世代自動車（電気自動車、燃料電池自動車、プラグインハイブリッド自動車）、⑥HEMS

■雨水貯留施設の設置 経費の2分の1で限度額1万円

緊急事態宣言解除に伴う 市内公共施設の利用再開

☎新型コロナウイルス対策課 ☎922-1839 ☎927-0501

首都圏1都3県を対象とする緊急事態宣言の解除に伴い、本市では一部の施設を除き、公共施設の利用を再開しています。

■利用再開施設 市内公共施設及び学校開放施設

■利用可能時間 午後9時まで

■対象期間 4月30日（金）まで

なお、公共施設の利用再開後も「であいの森・ふれあいの里」については、新型コロナウイルス感染拡大防止の観点から、浴場及びカラオケの利用を当面休止します。

パブリックコメント 皆さんの意見を募集します

- 草加市手話言語条例
- 草加市障がいのある人のコミュニケーション条例

障がい福祉課 ☎922-1436 ☎922-1153
 ✉shogaifukusi@city.soka.saitama.jp

草加市手話言語条例

手話が言語であることへの理解及び普及を図るため、草加市手話言語条例（案）の概要を作成しました。

草加市障がいのある人のコミュニケーション条例

障がいの特性に応じた手段による情報の取得やコミュニケーション手段を利用しやすい環境の整備を図るため、草加市障がいのある人のコミュニケーション条例（案）の概要を作成しました。

各案の概要と意見用紙は、障がい福祉課、市役所情報コーナー、サービスセンター、公民館等で配布します（市ホームページからも入手可）。意見のある人は、5月10日（月）までに〒340-8550 障がい福祉課へ（ファクス、メールでも可）。

令和2年度 草加市
プレミアム付商品券

取扱事業者の皆さんへ
換金期限は4月30日（金）必着

問産業振興課 ☎922-3073 ☎922-3406

①期限を過ぎると、換金できません。

余裕をもって換金手続きを行ってください。

●換金に関する問い合わせは

草加市プレミアム付商品券事業実行委員会 ☎928-8121
 事務局（草加市商店連合事業協同組合内）へ。 （午前10時～午後4時）

ご利用ありがとうございます

パリポリくんバス
（北東・南西ルート）が本格運行

問交通対策課 ☎922-1685 ☎922-1030

草加市コミュニティバス「パリポリくんバス（北東・南西ルート）」は、5年間の試験運行を終え、4月から本格運行となりました。本格運行後も利用状況等のモニタリングを行い、必要に応じて改善を行います。これからもパリポリくんバスが運行できるよう引き続きご利用ください。



ごみから
 資源に

**せともの類の
 無料拠点回収**

問廃棄物資源課 ☎931-3972 ☎931-9993

家庭で不要となった茶碗や皿等のせともの類を拠点回収しています。回収したせともの類は、海外で再使用されます。

■回収対象（一度回収した品物の返却はできません）

○回収可能

家庭で使用していた茶碗、皿、コップ等で、新品またはそのまま使用可能なもの（木製・ガラス製を除く）

✕回収不可

・破損や汚れがひどいもの（決められた不燃ごみ収集日に出してください）
 ・店舗等で使用していた事業系ごみ

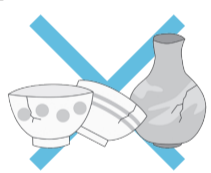

■回収方法・場所 ①または②へ直接持参

①環境業務センター 第2日曜日（午前9時～午後3時）

②リサイクルセンター 第4土曜日（午前9時～午後3時）

※衣装ケースなどの容器に入れて持参した場合、容器の引き取りはできません。

一般路線バスの
 運賃改定に合わせ

4月1日（木）から一部区間の運賃を変更

近接する一般路線バスの運賃改定に合わせ、パリポリくんバス一部区間の運賃を4月1日（木）から変更しました。

詳細は市ホームページでも確認できます。

■運賃改定表

		4/1以降
北東ルート （であいの森ルート）	獨協大学前駅東口～中根一丁目	180円 （178円）
北東ルート （であいの森ルート）	獨協大学前駅東口～草加市立病院	
南西ルート （ふれあいの里ルート）	草加駅西口～草加市立病院	

※カッコ内の料金はICカード運賃

**令和3年度
 介護保険料（基準額）
 が決定**

問介護保険課 ☎922-1376 ☎922-3279

市では65歳以上の人の介護保険料を、高年齢者の人数や要支援・要介護認定者数、介護サービスの利用状況を見込み、3年ごとに見直しています。

令和3～5年度までの3年間の保険料基準額は、月額5400円（年額6万4800円）に決定しました。各所得段階における年額保険料は右表のとおり。

納付通知書（介護保険料決定通知書）は6月中旬頃に発送予定です。

■今回の介護保険法等の改正による変更点

- ・7・8段階を区分する金額 200万円→210万円へ
- ・8・9段階を区分する金額 300万円→320万円へ

■令和3～5年度の介護保険料（年額）

所得段階	本人の住民税課税状況	世帯の住民税課税状況	本人の収入状況（指標）	本人の収入状況（金額）	年額保険料	算定基準
第1段階 （生活保護受給者含む）	非課税	全員非課税	前年の課税年金収入額と合計所得金額の合計額	80万円以下	1万9440円	基準額×0.30
第2段階				80万円超120万円以下	2万7210円	基準額×0.42
第3段階				120万円超	4万5360円	基準額×0.70
第4段階				80万円以下	5万6370円	基準額×0.87
第5段階					80万円超	6万4800円
第6段階	課税	—	前年の合計所得金額	120万円未満	7万7760円	基準額×1.20
第7段階				120万円以上210万円未満	8万4240円	基準額×1.30
第8段階				210万円以上320万円未満	9万7200円	基準額×1.50
第9段階				320万円以上400万円未満	11万160円	基準額×1.70
第10段階				400万円以上500万円未満	11万9880円	基準額×1.85
第11段階				500万円以上	12万9600円	基準額×2.00

・課税年金収入額とは、老齢（退職）年金のこと（遺族年金、障害年金等は除く）
 ・合計所得金額とは、収入から必要経費などを控除した金額で、扶養控除や医療費控除などの所得控除をする前の金額
 ・第1～5段階の人は、合計所得金額から年金収入に係る所得を控除して算定
 ・所得段階は、土地売却等に係る長期・短期譲渡所得の特別控除が適用されている場合、当該特別控除額を合計所得金額から控除した金額で算定
 ・合計所得金額に給与所得または公的年金等に係る雑所得が含まれている場合は、これらの合計金額から10万円を控除

情報コーナー

・定員のある催しもの等で特に指定のないものは先着順 ・催しもの等の参加時は飲み物と筆記用具持参で
凡例 ④…問い合わせ先 ⑤…申し込み HP…ホームページ QRコード…ウェブ・メール

すとりと

対象は原則市内在住・在勤・在学者。
問い合わせは各担当先へ。

4月の
納税
・
納付

日曜・夜間納税窓口

市役所第2庁舎

- ・納税課
- ・後期高齢者・重心医療室

日曜 9時～12時30分

夜間 水(祝・休を除く)21時まで

納税は便利な口座振替で

春の全国交通安全運動4/6(火)～15(水)「人も車も自転車も安心・安全埼玉県」

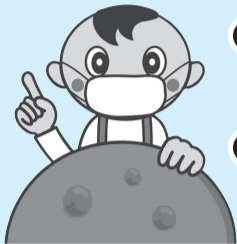

- 広報「そうか」掲載の催事は、感染防止策を講じて開催します。
- 公共施設を利用する時は、基本ルールと運営基準を守ってください。

基本ルール

【主催者】

- ・体調不良者の利用禁止
- ・利用人数の制限
- ・換気の徹底
- ・利用責任者が参加者を把握

【主催者と参加者】

- ・密閉、密集、密接を避ける
- ・マスクの着用
- ・こまめに手洗い
- ・うがい
- ・検温、健康チェックし、体調不良を感じたら外出しない

※状況により中止・延期となる場合があります。
詳細は市HPまたは各担当課へ確認してください。



発熱など症状があるときの受診の流れを確認しましょう

新型コロナウイルス感染症 問い合わせ先

■かかりつけ医がいる人

かかりつけ医に電話で相談してください。

■かかりつけ医がない人

埼玉県指定 診療・検査
医療機関検索システム



近くの医療機関の連絡先、受付時間が調べられます。医療機関に事前予約の上、受診してください。
※事前連絡をせずに医療機関に行くと、受診できない場合があります。

【受診先の確認・受診を迷う場合】

埼玉県受診・相談センター

☎048-762-8026 ④048-816-5801

[9時～17時30分(④～⑤(祝含む))]

【受診先の確認・一般的な質問】

感染症県民サポートセンター

☎0570-783-7700 ④048-830-4808

[24時間年中無休]

※ファックスの場合、回答までに時間がかかる場合もあります。

【救急の場合】

迷わず119番へ連絡してください。

八幡北小学校区 交通指導員募集

小学生の登校時の見守りや交通安全教室に協力する交通指導員を募集します。場所は八幡北小学校区。募集は1～2人。20～70歳で、交通安全対策に理解と関心のある市民対象。内容は7時30分～8時30分の小学生通学路での安全通行指導、交通安全教室における指導。制服や装備品は貸与。登校時の指導は1日1500円。交通安全教室の指導は1時間1000円。☎電話で交通対策課へ。☎922-1641 ④922-1030

えせ同和行為は断固拒否を

同和問題を口実に企業・個人などに「高額な図書購入強要」や「寄付金の強要」などの不法・不当な行為や要求をすることを「えせ同和行為」といいます。年度当初は、新しい環境に不慣れな人を狙ったえせ同和行為が発生する可能性があります。相手が激しい口調で不当な要求をしてきても、断固として拒否してください。

●法務省みんなの人権110番(全国共通人権相談ダイヤル) ☎0570-003-110
平日8時30分～17時15分

④人権共生課☎922-0825 ④927-4955

男性対象 風しん抗体検査・予防接種 クーポン券の有効期限を延長

昭和37年4/2～同54年4/1生まれの男性は風しん予防接種の機会がなかったため、抗体保有率が他の世代に比べて低くなっています。そのため、令和3年度までに限り、緊急対策が取られて

います。

対象者には、令和元年3月・同2年3月に男性の風しん抗体検査・予防接種クーポン券を送付していますが、このクーポン券の有効期限を令和4年2月末までに延長しました。まだ、検査を受けていない対象者は、クーポン券(有効期限が切れていても使用可能)を持参し、指定医療機関で抗体検査を受けてください。十分な抗体がない場合に、予防接種が必要になります。

なお、クーポン券を紛失した人は、再発行できます。市HPから電子申請または、申込書入手し、健康づくり課へ(郵送可)。クーポン券を郵送します。



市HP



厚労省HP

④健康づくり課☎922-0200 ④922-1516

各種予防接種の通知を送付

3月末に二種混合、麻しん風しん混合(MR)2期、の予防接種の通知を送付しました。接種対象者や接種期間は下表のとおり。接種回数は1回。通知に同封の指定医療機関で接種してください。転入などで通知が届かなかった人は連絡を。④健康づくり課☎922-0200 ④922-1516

予防接種名	接種対象者(接種期間)
二種混合	平成21年4/2～同22年4/1生まれ(11～13歳の誕生日の前日)
麻しん・風しん混合(MR)2期	平成27年4/2～同28年4/1生まれ(令和4年3/31まで)※

※予防接種はこどもにちは赤ちゃん訪問で配布済み

お知らせ

返済不要の奨学金 高橋記念草加市交通遺児奨学基金

交通遺児の学業継続を援助し、人材を育成することを目的に、市内の篤志家により発足した制度です。市内在住の小学生～大学生の交通遺児対象。支給される月額奨学金は小学生7000円、中学生1万3000円、高校生2万円、大学生(短大、大学院、専門学校を含む)3万円。返済の必要はありません。④5/10(日)までに交通対策課へ。☎922-1641 ④922-1030

市内農業用水に通水 水量増加にご注意を

田植えのシーズンを迎え、4/16(金)(見沼用水)、4/26(日)(八条用水)、4/26(日)(葛西用水)に各用水の通水を始めます。水量が増加しますので、水難事故に遭わないよう注意してください。なお、通水は9月下旬まで行います。④都市農業振興課☎922-0842 ④922-3406

経営革新チャレンジ支援事業補助金 経営革新計画を策定し、事業革新に取り組む事業者を支援

令和3年4月以降に経営革新計画の承認を受け、BCP(事業継続計画)宣言をした中小企業に対し20万円を補助。さらに、販売計画を策定し、販路拡大等に併せて業務効率化に取り組む場合には30万円(国の新型コロナウイルス

感染症対策の基本的対処方針に伴う措置により、営業制限等で甚大な影響を受ける特定業種は60万円)を上乗せして補助します。申請期限は令和4年3月末。④草加商工会議所☎928-8111 ④928-8125

そうか創業&革新支援拠点 [Sou-ai(そう・あい)拠点] 開設

企業の成長ステージ(創業期～事業再展開期)に応じ、事業者の多様化する経営課題の解決、新事業展開等を専門家が支援する新拠点「Sou-ai(そう・あい)拠点」を開設しました。

場所 草加商工会議所会館内

時間 9時～17時

対象 ①市内で創業を検討している人
②事業承継、再事業展開期の経営課題を抱えている人
③専門分野における研究開発等に着手しようとしている人など

④草加商工会議所☎928-8111 ④928-8125

明治～昭和の記憶をお寄せください 消防の情報を募集

歴史民俗資料館では明治～昭和時代の消防について調査しているため、火災の消火で使用した道具や、警防団・消防団に関わる写真、書類・配布物等を持っている人、当時の様子を知る人を探しています。皆さんの協力をお願いします。☎電話で同館へ。☎922-0402 ④922-1117



高年者肺炎球菌予防接種 通知を送付しました

過去に一度も高年者肺炎球菌ワクチン(23価肺炎球菌ワクチン)の接種を受けたことがない人で(自費での接種も含む)、「令和3年度高年者肺炎球菌予防接種」の対象となる人に3月末に通知を送付しました。転入などで通知の届かなかった人は健康づくり課へ連絡してください。

■対象者

①次の年齢の人(生年月日)

Table with 2 columns: Age (65歳 to 100歳) and Birth Date Range (昭和31年4/2 to 大正10年4/1)

②60歳以上65歳未満で心臓・腎臓・呼吸器の機能またはヒト免疫不全ウイルスによる免疫機能に関する障害1級の身体障害者手帳を持っている人。

①②とも既に23価肺炎球菌ワクチン

の接種を受けた人は対象外です。

■接種期限 令和4年3/31

■接種場所 市内指定医療機関(通知に記載)

■費用 3000円。75歳以上の人及び①②の人で生活保護・中国残留邦人支援給付制度に該当する人は無料。

■その他 ②に該当する接種希望者は健康づくり課に申し込みを(昨年度申し込んだ人は不要)。県内のかかりつけ医での接種希望者は問い合わせを。県外で接種する場合は助成はありません。また通知が届いても、過去に1度でも接種したことがある人(自費含む)は、助成の対象となりません。

健康づくり課 ☎922-0200 ☎922-1516

県食品表示調査員を募集

食料品販売店で食品表示を確認し、定期的に県に報告を行います。20歳以上の県内在住者対象。募集は100人。期間は6月～令和4年3月。謝金は5000円(年間上限額)。6月に研修会あり。

④4/19(必着)までに、氏名(フリガナ)・住所・電話番号・年齢・職業・応募理由(100字程度)を記入して

330-9301県農林部農産物安全課へ(ファクス・県HPからも可)。☎048-830-4110 ☎048-830-4832

ボートレース事業の収益金で道路整備

埼玉県都市競艇組合は草加市を含む15市で構成されています。ボートレース事業の収益金は、市内の道路整備に充てられています。なお、競艇の開催期間は4/13(土)～16(金)、19(日)～23(金)、5/1(土)～6(金)、9(日)～12(金)、14(土)～18(水)、21(土)～24(日)、31(日)～6/5(土)、12(土)～17(水)、21(日)～24(水)。会場はボートレース戸田。☎財政課 ☎922-0761 ☎922-1547



市に寄せられた善意です(敬称略)。

■金銭(令和2年10月～同3年3月)

《新型コロナウイルス感染拡大防止に関する事業へ》

▼200万円 小山純一 ▼15万円 明治安田生命保険相互会社 ▼5万1000円 公益社団法人草加市シルバー人材センター

☎財政課 ☎922-0761 ☎922-1547



市の審議会等を傍聴できます。なお、市内在住の聴覚障がい者で手話通訳者の派遣を希望する場合は、会議開催1週間前までに担当事務局へ連絡を。

■都市計画審議会(都市計画課 ☎922-1802 ☎922-3145) …4/16(金)14時30分～ 中央図書館多目的ホールで 定員2人(当日先着順)

■子ども教育連携推進委員会(子ども教育連携推進室 ☎922-3494 ☎928-1178) …4/27(日)15時～ 高砂コミセンで 定員5人(当日先着順)



みんなでまちづくり会議

4/27(日)18時～20時。会場は高砂コミセン。議題は「SDGsから考える草加のまちづくり」。まちづくり登録員対象。これからまちづくりを始めたい人も登録可。④4/16(金)までにみんなでまちづくり課へ。☎922-0796 ☎922-3406



みんなの健康

健康づくり課

〒340-0016 中央1-5-22(保健センター) ☎922-0200 ☎922-1516

※会場の記載がないものは保健センター ※費用の掲載のないものは無料 ※持ち物等は申し込み時に確認を

新型コロナウイルス感染拡大防止のため、定員を減らして実施しています。内容や申請方法を変更しているものがありますので、市HP等で最新の情報を確認してください。

母子保健

■転入者は母子健康手帳を準備の上、健康づくり課へ連絡を

こんにちは赤ちゃん訪問

☎令和3年3月生まれ(妊産婦・新生児訪問をした家庭を除く) ④4月下旬～5月中旬 ④訪問員が家庭を訪問(事前連絡無)し、予診票・診査票等を配布

離乳食講習 ④電話・市HPで

Table with 2 columns: Period (初期, 中期, 後期・完了期) and Details (対象年齢, 回数, 時間)

幼児健康診査

Table with 4 columns: Age (1歳7か月, 3歳3か月), Birth Date, Fee, and Details (時間等, 通知)

乳幼児相談 ④電話で

☎乳幼児と保護者 ④10組 ④5/19(日)9時30分～11時20分 ④保健師・栄養士の育児・栄養相談

成人保健

個別検診(☎指定医療機関) 要受診通知票

④はがき・市HPで(9/19(日)消印有効)

Table with 2 columns: Exam Name (胃内視鏡検診, 乳がん検診, etc.) and Details (対象年齢, 費用, 時期)

集団検診(☎保健センター) 要受診通知票(定員あり)

④はがき・市HPで(9/19(日)消印有効)

Table with 3 columns: Exam Name (胃がん・大腸がん検診, 乳がん検診, etc.) and Details (対象年齢, 費用, 時期)

健康相談など ④電話で

Table with 2 columns: Service (看護師による地域健康相談, 栄養相談) and Details (時間, 場所)

個別検診(☎指定医療機関) 受診通知票不要 ④指定医療機関(健康カレンダー、市HPに掲載。保健センター、公共施設にも配置)へ

④健康保険証または住所が確認できるもの(無料対象者は必要な証明等)

Table with 2 columns: Exam Name (子宮がん検診, 大腸がん検診, etc.) and Details (対象年齢, 費用, 時期)

■対象年齢は令和4年3/31現在

■がん検診の無料対象者…①75歳以上②65歳以上75歳未満で後期高齢者医療制度被保険者③非課税者(世帯全員)④生活保護受給者⑤中国残留邦人等支援給付制度適用者 ※胃内視鏡検診は①②③は2000円、④⑤は無料

■はがきの記入事項…希望検診名・住所・氏名・生年月日・電話番号

■胃・乳・大腸がん検診…個別か集団のどちらか一方のみ。

■乳がん(個別・集団)検診…妊娠中・授乳中・断乳後6か月以内・乳房整形・ペースメーカー使用者は対象外

■肝炎ウイルス・口腔がん・乳がん(個別)・胃がん(個別)検診…健康づくり課の受診通知票発行後に指定医療機関へ

≪凡例≫☎対象 ④日時 受受付時間 ④定員 ④会場 ④費用 ④内容 ④申し込み ④所要時間 ④持ち物 ④通知時期(対象者へ通知あり。転入者・通知が届かない場合は連絡を)

**地域包括支援センター(包)
介護者のつどい・介護予防教室**

介護者のつどいは介護の情報交換と交流。介護をしている人、していた人、する予定の人対象。

■**介護者のつどい** 4/10㊥13時30分～15時。会場は新里文化センター。☎929-0014☎929-5222

■**介護者のつどい** 4/13㊥13時15分～14時45分。会場は草加市文化会館。☎932-6775☎932-6779

■**認知症介護者のつどい** 4/21㊥13時15分～14時30分。会場は勤労福祉会館。☎946-0520☎946-0523

■**介護者のつどい** 4/21㊥18時30分～20時。会場は旧かっぱ天国。☎921-2121☎928-8989

■**はつらつバルーン体操** 4/28㊥13時30分～14時30分。会場は川柳文化センター。いろいろな体力プログラムで楽しく体力づくり。65歳以上で軽い運動のできる人対象。定員30人。㊥4/6㊥から草加川柳(包)へ。☎932-7007☎931-0993

**柿木へ動植物を
見に行こう**



4/17㊥8時50分柿木公民館集合、12時解散。会場は柿木田んぼ。小学生(保護者同伴)以上対象。定員30人。生きもの調査員の皆さんと一緒に観察します。双眼鏡等持参。㊥4/6㊥から環境課へ。メール(QRコード)も可。☎922-1519☎922-1030

**春の子どもフェスタ
「夢をかたちに!～出
会いが導く・夢への行動～」**



今年は公園会場とオンライン会場のハイブリット開催。子ども実行委員会が中心になって企画した様々な体験ブースやプログラムをお楽しみに!なお、公園会場は要事前登録。詳しくは市HPまたはQRコードで確認を。

■**日時** 4/24㊥10時～17時※荒天時は

25㊥に順延

■**会場** まつばら綾瀬川公園・オンライン会場

☎928-6421☎928-9632

平和パネル展「沖縄戦」

4/21㊥～5/17㊥。会場は中央図書館。太平洋戦争末期、鉄の暴風と形容され約4人に1人が亡くなった沖縄戦の写真、体験談などを展示し、平和の大切さ、命の尊さを次世代に伝えます。また、市民の皆さんと作った折り鶴オブジェ「平和への羽ばたき」、DVD・書籍等の平和関連資料も同時展示します。平和ネットワーク草加との共催。☎人権共生課☎922-0825☎927-4955

**トップアスリート試合観戦
バドミントン&車いすバスケ**

バドミントンと車いすバスケットボールの試合等が、公開されます。トップアスリートの迫力を間近で感じる絶好のチャンスです。

■**バドミントン**

5/1㊥～4㊥10時～12時。市内に練習拠点を置くヨネックスバドミントンチームを中心とした女子実業団チームによる合同練習会や試合。

■**車いすバスケットボール**

5/9㊥13時～15時30分。車いすバスケットボールチーム「埼玉ライオンズ」と近隣チームの試合。

いずれも会場は記念体育館。定員各日50人。室内靴持参。㊥4/6㊥から電話で草加市スポーツ協会へ。☎928-6361☎922-1513

**一本棒・バッチン棒体操
リーダー養成講座**

5/11～6/29の㊥10時～12時。全8回。会場は八幡コミセン。定員40人。新聞紙を利用したいつでもどこでもできるオリジナル体操の指導方法を学びます。講師は健康運動指導士の田邊雅子氏。㊥4/6㊥からスポーツ振興課へ。☎922-2861☎922-3172

手話講座



「手話」は、聴覚障がい者の生活の中から生まれた言葉です。講習会では手話の技術だけでなく、聴覚障がい者の生活や特性、福祉制度などについても学べます。

■**手話通訳者養成講座Ⅰ** 5/18～令和4年3/22の㊥(㊥開催もあり)。19時15分～21時15分(㊥は9時30分～11時30分)。会場は草加市文化会館ほか。手話通訳者を目指し、令和4年4月から開催する手話通訳者養成講座Ⅱ・Ⅲ(Ⅰ～Ⅲで全92回)を受講できる次の①～③のいずれかに該当する人対象。①過去に本講座を受講②手話奉仕員養成講座「基礎」課程修了者③上記と同等レベル。定員15人。受講の可否は、4/24㊥9時30分から中央公民館で行う受講審査会(読み取り・手話表現)で決定。テキスト代は実費負担。

㊥4/16㊥(必着)までに、草加市社会福祉協議会等で配布する受講申込書(同協議会HPからも入手可)を同協議会へ郵送または持参。☎932-6770☎932-6781

**音楽の森ミニコンサート
出演団体募集**

“まちのあちこちから音楽が聞こえてくるまち”を目指し、平成5年に音楽都市宣言をした草加市。市民に音楽を身近に感じてもらうため、市内で音楽活動を行っている団体に演奏の場を提供しています。開催日は応相談。会場は草加市文化会館ほか。㊥希望日の3か月前までに同館HPからまたは申込用紙(草加市文化会館ほかで配布)で同館へ。☎931-9325☎936-4690



**草加パビリオンレクリエーション
の集い**

6/6㊥9時30分～12時30分。会場は記念体育館。レクリエーションや障がい者スポーツを体験できます。障がいのある人とその家族対象。定員350人。室内靴持参。㊥4/30㊥までに電話で草加市スポーツ協会へ。☎928-6361☎922-1513

カヌー体験

5/9㊥①障がい者コース…12時10分～13時10分、②小学生コース…13時30分～14時40分。会場は市民温水プール。①は障がいのある小学生以上、②は小学4～6年生対象。室内プールでカヌーの基本動作を学びます。いずれも定員18人。水着、水泳帽子、タオル持参。㊥4/6㊥から電話で草加市スポーツ協会へ。☎928-6361☎922-1513

高年者向け

ドレミ♪でスッカリ教室

音楽や軽運動を取り入れた認知症予防教室。

■**川柳文化センター** 5/13～8/5(7/22を除く)の㊥9時15分～10時30分。定員30人。室内靴持参

■**新田西文化センター** 5/14～8/6(7/23を除く)の㊥9時15分～10時30分。定員15人

いずれも全12回。物忘れ等認知症が心配な65歳以上対象。動きやすい服装で。㊥4/6㊥～14㊥に電話で長寿支援課へ。☎922-2862☎922-3279

**草加市シルバー人材センター
入会説明会**

4/13・20、5/11・18、6/8・15の㊥13時30分～、15時～のいずれか(内容は同じ)。定員各回9人。会場は草加市シルバー人材センター。一緒に仕事をする仲間を募集。市内在住の60歳以上対象。㊥参加希望日の前日までに同センターへ。☎928-9211☎928-9209

**第10回奥の細道文学賞
第4回ドナルド・キーン賞
～受賞作品集発売中～**

☎文化観光課☎922-2968☎922-3406

■**価格** 700円

■**販売** 市役所情報コーナー、文化センターほか

≪**内容**≫

- ・第10回奥の細道文学賞 大賞「しぐるるや」、優秀賞2作品、佳作1作品
 - ・第4回ドナルド・キーン賞 大賞「俳諧の詩学」(一部抜粋)
 - ・ドナルド・キーン特別賞「源氏物語 A・ウェイリー版」(冒頭部分)
- 入賞作品のほか、令和元年授賞式で行われた堀切実氏、長谷川権氏、黒田杏子氏、キーン誠己氏による「ドナルド・キーン先生追悼座談録」等を収録しています。

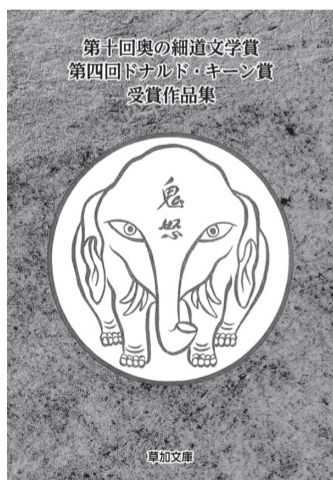

**市内の動植物を調査してみませんか
生きもの調査員を募集**

☎環境課へ。☎922-1519☎922-1030



各自で植物・鳥・昆虫などを調査し指定日までに報告書に記入し提出する個別調査と、一齐に調査する集合調査(下表)を行います。小学生以上対象(親子参加可)。登録者には生きもの調査員セット(調査方法と対象42種の説明書・報告書・調査員証(缶バッジ))を配布します。

■**集合調査日程(全7回)**

日にち	時間	場所・内容
4/17㊥	9時～12時	柿木田んぼ(柿木産業団地ビオトープ) 植物中心
5/9㊥		柿木田んぼ シギ・チドリ類中心
6/12㊥		谷塚治水緑地 水生生物中心
7/22㊥	8時10分～11時	中川河川敷 植物・昆虫
8/17㊥	9時～12時	獨協大学(キャンパス内)、松原団地記念公園 植物・昆虫
12/11㊥		新田西部地区(綾瀬川沿い) 鳥中心
令和4年2/27㊥		青柳地区(葛西用水) キタミソウ中心

休日当番医

⑩⑪等の救急患者や負傷者の診療は、下表の医療機関で行います
(保険証持参)。



休日当番医
QRコード

受診時は、必ず事前に電話連絡を。

市立病院(☎946-2200)では表内の医療機関(一次救急)での診療が困難な場合や入院治療が必要な患者を受け入れます(二次救急)。

4/11⑩		4/18⑩	
内科	あや総合内科クリニック 9時～12時・14時～17時 花栗1-11-23 ☎943-4341	内科	草加すぎうら内科クリニック 9時～12時・14時～17時 氷川町2149-2 ☎950-8040
外科・午前	山崎クリニック 9時～12時 中央2-4-11 ☎924-1375	外科・午前	豊田クリニック 9時～12時 柿木町1127-1 ☎930-3636
外科・午後	草加松原整形外科医院 16時～19時 松江2-3-26 ☎935-4838	外科・午後	草加松原整形外科医院 16時～19時 松江2-3-26 ☎935-4838

埼玉県救急電話相談

急病への対処・受診の必要性や緊急診療ができる医療機関を看護師が助言(365日24時間対応)

☎#7119

※ダイヤル回線・IP電話は
☎048-824-4199

子ども急病夜間クリニック(小児科)

夜間に急変した0～15歳を応急診療します。

☎954-6401

■診療時間

月～金 19時30分～22時30分

土⑩⑪、年末年始 18時30分～22時30分

■場所

草加2-21-1 市立病院心臓・脳血管センター1階

休日当番医の駐車場は混雑します。満車の際は民間駐車場等をご利用ください。

⑩⑪等の漏水・出水不良などの水道トラブルに対応します。受付時間：9時～17時

休日等上水道工事店

4/11⑩ (有)井戸浅水道工事店 八幡町802 ☎931-3330

18⑩ (有)やまと水道 氷川町429-4 ☎927-8519

楽しく学ぼう であいの森講座

①スローストレッチで筋力アップ 5/6・20、6/3・17、7/1・15の⑩10時～11時。全6回。定員20人。ヨガマットまたはバスタオル、室内靴持参。

②かけはしサロン 5/12⑩13時～14時。防災用品の備えの講話や体操など。定員10人。

③癒しの苔テラリウム作り 5/19⑩13時～14時。定員6人。材料費500円。エプロン、薄手のゴム手袋、ピンセット、雑巾持参。

いずれも60歳以上対象。④①は4/6⑩、②③は4/7⑩の10時から電話であいの森へ。☎936-2791☎936-2792

60歳からのスポーツサロン

健康づくりに役立つ身体を動かす実技中心の講座です。いずれも60歳以上対象。室内靴持参。各種目初回に保険料が必要です。④4/16⑩(必着)までに往復はがきに住所・氏名・年齢・電話番号を記入し〒340-8550スポーツ振興課へ。☎922-2861☎922-3172

■民踊 5/7～6/18の⑩10時～12時。全7回。会場は新田西文化センター。定員25人

■レクリエーションダンス 5/12～6/23の⑩9時15分～11時。全7回。会場は勤労福祉会館。定員35人

■卓球 5/6～11/25(6/17、7/8・22、8/12・19、9/23、10/7・14・21、11/18を除く)の⑩9時～11時。全20回。会場は市民体育館。定員50人

施設休館

伝統産業展示室「ぱりっせ」休館
4/30⑩まで

リニューアル工事のため休館します。
☎草加市文化会館☎931-9325☎936-4690

職員募集

清掃作業員
(会計年度任用職員)

勤務は⑩～⑫8時30分～17時15分。場所は環境業務センター。粗大ごみの収集運搬業務ほか。普通自動車第一種運転免許(AT車限定は不可)以上所持者対象。募集は若干名。月給17万9564円(地域手当含む)。期末手当、通勤手当、社会保険等あり。面接は4/21⑩。採用は5/1付。④4/19⑩(必着)までに指定申込書(市HP・職員課で入手可)と運転免許証の写しを〒340-8550職員課へ。☎922-0983☎922-3098

三二情報

市民サークルの非営利活動を紹介しています。交渉は当事者間で。市は関与しません。掲載依頼は発行日の1か月前までに指定の用紙で(掲載条件あり)

※感染症の影響で催事の中止・変更の場合があります。⑩⑪に確認を。

■スポーツウエルネス吹矢体験会 4/10⑩・17⑩9時～11時 柿木公民館 初心者歓迎 用具は不要です 参加費無料 ⑩山下☎931-7681

■スポーツウエルネス吹矢体験 4/10～24の⑩13時～15時 八幡コミセン 全3回 参加費無料 用具不要 ⑩山田☎944-8837

■ミシン洋裁基礎講座 4/11⑩9時30分～13時 勤労福祉会館第3会議室 洋裁の基礎を学び作品を作りましょう 材料費1000円 ⑩竹花☎090-6657-4005

■氷川ダンス倶楽部フリーダンス 4/11⑩13時15分～16時10分 谷塚文化センター 参加費700円 飲み物付き 男女競技選手・会員多数待機 ⑩太田☎090-3520-7309

■バレエ無料体験 4/12⑩17時～18時 新田西文化センター 年少～小学生対象 体が柔らかくなるバレエを体験しませんか ⑩金丸☎080-6890-9377

■卓球無料体験 4/13⑩9時～11時 4/16⑩11時～ 市民体育館 ラリー中心です ⑩松が根クラブ須藤☎922-4789

■たまrin子育てセミナー「子育てに関わる人たちの関わり方 先生編」 4/15⑩10時～11時30分 氷川コミセン 大会議室 参加費200円 ⑩家庭倫理の会草加市石野☎090-9203-4244

■介護者サロン「らくだ」 4/16⑩ わ～くわっく草加 4/22⑩ 市民活動センター 各13時～15時 参加費100円 ⑩介護者支援の会草加酒井☎090-9245-2067

■介護者の集い「オアシス」 4/17⑩ 10時～12時 中央公民館 4/27⑩10時30分～12時 瀬崎平成塾 5/4⑩13時30分～15時30分 市民活動センター

⑩山田☎928-5332

■第27回チャリティ歌と踊りの祭典 4/18⑩10時開演 草加市文化会館 入場無料 歌と日舞の競演 寄付先は草加市社会福祉協議会ほか ⑩草加市カラオケ連合会高橋☎090-3902-7570

■令和フォトプラザ写真展 4/23⑩～29⑩10時～18時(最終日は15時まで) アコスギャラリー 入場無料 ご来場時はお電話ください ⑩平田☎090-8961-7696

■遺言書の書き方と終活を学ぼう 4/24⑩10時～12時 草加市文化会館第2会議室 一般対象 定員13人 参加費無料 ⑩遺言相続後見ネット☎946-5152

■八幡ダンスサークルフリーダンス 4/25⑩13時15分～16時15分 谷塚文化センター 参加費500円 ミキシング・トライアルあり 飲み物付き ⑩飯塚☎090-4958-9229

■映画鑑賞会「グォさんの仮装大賞」 4/25⑩13時30分～ 中央公民館 参加費500円 中国映画を通し中国文化を学び、懇親を深めましょう ⑩サークル中国大好き武藤☎090-3574-1031

■草加ダンススポーツ連盟 5/2⑩13時20分～16時15分 谷塚文化センター 参加費500円 飲み物付き 競技選手等男女リボン多数待機 ⑩川端☎935-9861

■Jr.テニス教室 5/8～9/25の⑩ 8時～10時 そうか公園、13時～15時 吉町テニスコート 小学生対象 受講料1万1000円 詳細は草加市テニス協会検索 ⑩酒井☎080-5516-4460

新型コロナワクチン接種券 4月下旬から発送 (予定)

⚠ 国からのワクチン供給スケジュールが未確定のため、記載の情報は変更となる可能性があります。

問新型コロナウイルス対策課 ☎922-1839 ☎927-0501

接種券の発送

65歳以上の高齢者（昭和32年4月1日以前生まれの人）を優先に、4月下旬から接種券の発送を開始する見込みです。

ワクチン接種時期

65歳以上の高齢者を対象としたワクチン接種の開始は、5月のゴールデンウィーク後を予定しています。

ワクチンの供給状況

国からのワクチン供給は、現時点で、4月26日の週に500人分（65歳以上の高齢者分）が配送される予定です。

■予約開始日や、インターネット予約システムの利用方法等は、今後配布する広報そうか臨時号や市ホームページでお知らせします。

Q&A 教えて！コロナワクチン

Q. ワクチン接種はどこで受けられるの？

A. 保健センター、勤労福祉会館、市内59医療機関（3月20日現在）です。市内医療機関の詳細は、接種券と同封のチラシ、広報そうか臨時号、市ホームページでお知らせします。

保健センターまたは勤労福祉会館での接種を希望する人へ

- 会場の駐車台数に限りがあるため、なるべく自転車や公共交通機関で来場ください。
- 保健センターへは、土曜日午後と日曜日にシャトルバスを運行します。運行時間等は広報そうか臨時号や市ホームページでお知らせします。

Q. ワクチン接種はなぜ予約をしないと受けられないの？

A. ファイザー社製のワクチンは、保管期限や使用期間が短いため、段階的に供給されます。数量を管理し、無駄なく接種を行うために完全予約制としています。

Q. 持っていくものはあるの？

A. 送付された接種券、予診票と本人確認書類（運転免許証、健康保険証など）を必ず持参してください。

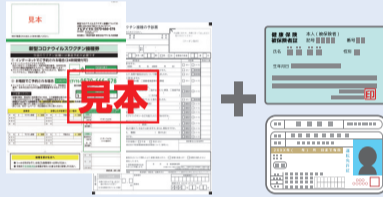

Q. 持病やアレルギーがあるけど接種は受けられるの？

A. 重い急性疾患にかかっている人や、ワクチンの成分に重度の過敏症の既往歴がある人は受けられません。

⚠ 持病がある人は、事前にかかりつけ医や主治医等に相談してください。接種券に同封する予診票に確認事項を記載しています。



📞 ワクチン接種についての問い合わせ先

①接種時期・場所など

草加市新型コロナワクチン
コールセンター（相談窓口）
☎0570-666-578 ☎927-0501

☎☎を含む午前8時30分～午後5時15分

②副反応等についての専門的な相談

埼玉県副反応等に関する相談窓口
（コールセンター）
☎0570-033-226 ☎048-830-4808

☎☎を含む24時間対応

③接種の仕組み、意義、政策など

厚生労働省新型コロナワクチン
コールセンター
☎0120-761-770

☎☎を含む午前9時～午後9時

子育て中の皆さんを応援します！ 子育て応援隊紹介動画を YouTubeで公開中

問子育て支援センター ☎941-6791 ☎941-6828



▲草加市公式チャンネル

YouTube草加市公式チャンネルで、令和2年度のワークショップに参加した「子育て応援隊」10組を紹介しています。本編中の連絡先へ気軽にアクセスしてみてください。



子育て応援隊入隊募集中！

市では、子育てしやすい街づくりを目指し、「市内で子育てを支援・応援している皆さん」と「子育て中の市民」のネットワークづくりを進めています。入隊は随時募集中です。あなたの活動を子育てのお手伝いに生かしてみませんか。詳細は子育て応援・情報サイト「ぼっくるん」(QRコード)で検索してください。

子育て応援隊とは？

子育て支援センターに登録している市内の子育て支援・応援団体（または個人）の総称で、親子で集えるサロンや趣味の教室など様々なジャンルで活動する地域団体・企業・個人があります。全隊員はぼっくるんで紹介しています。

また、子育て応援隊同士の交流・情報交換などを目的にワークショップを毎年開催しています。



▲ぼっくるん

できごとまちかど 3月

輝く未来へ大きく羽ばたけ！ 小・中学校で卒業式

15日に市内11中学校、25日に市内21小学校で卒業証書授与式が挙行されました。各校で感染予防対策を講じた上での式典となり、卒業生の皆さんが新たな門出を迎えました。



▲新田中



▲谷塚小

春を彩る 草加の桜

今年も市内各所で春の訪れを告げる桜が咲きました。



▲葛西用水付近



▲伝右川峯分橋付近